

XV. Planeación para el Sexenio 2011-2016



CENTRO DE TRABAJO DIRECCIÓN GENERAL Representante de la Dirección en el Sistema de Gestión de la Calidad.		PROGRAMA INSTITUCIONAL DE DESARROLLO 2011-2016 NOMBRE DEL PROYECTO: RESPONSABILIDAD DE LA DIRECCIÓN				
DESCRIPCIÓN DEL PROYECTO: Se orienta al establecimiento de estrategias aplicadas por la alta dirección para mejorar el servicio educativo y la comunicación entre los diferentes niveles institucionales, en congruencia con la misión y visión, y con la política de la calidad. En este sentido, se asegura del cumplimiento de los objetivos de la calidad, así como de la gestión administrativa eficaz, a través de sus órganos de gobierno: Consejo Consultivo de Directores y H. Junta Directiva.						
ALINEACIÓN CON LA PLANEACIÓN ESTATAL						
PLAN VERACRUZANO DE DESARROLLO 2011-2016 EJE DE GOBIERNO III: Construir el presente: un mejor futuro para todos. TEMA III.4: Educación de calidad: clave de la prosperidad. OBJETIVO: Brindar una educación de calidad en todos los niveles y modalidades atendiendo a las necesidades de los veracruzanos.			PROGRAMA SECTORIAL DE EDUCACIÓN 2011-2016 OBJETIVO 1: Mejorar la calidad del servicio educativo en todos los tipos y modalidades incrementando su equidad, relevancia, pertinencia, eficacia y eficiencia ESTRATEGIA 1.2 Acreditar los programas educativos y certificar procesos para dar certidumbre de su calidad a la sociedad LÍNEA DE ACCIÓN 1.2.2 Certificar los procesos y acreditar los programas de los diferentes niveles educativos, que operan en planteles públicos y privados, ante los organismos pertinentes.			
VINCULACIÓN CON EL POA DEL CENTRO DE TRABAJO: Ese proyecto se vincula con las actividades del POA de los siguientes centros de trabajo: <ul style="list-style-type: none"> ➤ 100- Dirección General ➤ 704 al 711- Coordinaciones de Zona ➤ 801 al 861- Planteles 						
OBJETIVO DEL PROYECTO: Cumplimiento de los objetivos de la calidad y la gestión administrativa institucional eficaz.						
NOMBRE DEL INDICADOR	DESCRIPCIÓN DEL INDICADOR	FÓRMULA DEL INDICADOR	UNIDAD DE MEDIDA	FRECUENCIA DE MEDICIÓN	META O CRITERIO DE DESEMPEÑO	
					LÍNEA DE BASE	ALCANCE AL 2016
Proporción de cumplimiento de objetivos de la calidad.	Del total de los objetivos de la calidad, el resultado mostrará el porcentaje de objetivos que se cumplieron.	(No. de objetivos de la calidad que se cumplieron/Total de objetivos de la calidad) X100	Porcentaje	Anual	100% (2010)	100%



NOMBRE DEL INDICADOR	DESCRIPCIÓN DEL INDICADOR	FÓRMULA DEL INDICADOR	UNIDAD DE MEDIDA	FRECUENCIA DE MEDICIÓN	META O CRITERIO DE DESEMPEÑO	
					LÍNEA DE BASE	ALCANCE AL 2016
Proporción de Consejos Consultivos de Directores realizados .	Del total de Consejos Consultivos de Directores programados, el resultado mostrará el porcentaje de Consejos Consultivos realizados .	(No. de Consejos Consultivos de Directores realizados/Total de Consejos Consultivos de Directores programados) X100	Porcentaje	Anual	100% 2010	100%
Proporción de H. Juntas Directivas realizadas .	Del total de Juntas Directivas programadas, el resultado mostrará el porcentaje de Juntas Directivas realizadas .	(No. de Juntas Directivas realizadas/ Total de Juntas Directivas programadas) X100	Porcentaje	Anual	100% 2010	100%

CENTRO DE TRABAJO DIRECCIÓN DE ASUNTOS JURÍDICOS	PROGRAMA INSTITUCIONAL DE DESARROLLO 2011-2016 NOMBRE DEL PROYECTO: SEGUIMIENTO DE ACCIONES JURÍDICAS
---	--

DESCRIPCIÓN DEL PROYECTO: Se enfoca al desarrollo de trámites y servicios jurídicos pertinentes y congruentes con las necesidades de los centros de trabajo, como son:

- Revisar, actualizar y difundir el Marco Normativo del COBAEV.
- Asesorar jurídicamente a los centros de trabajo, respecto a la interpretación y aplicación del Marco Normativo.
- Validar Contratos y Convenios, en términos de la normatividad aplicable.
- Otorgar atención oportuna a las controversias laborales que se presenten en el COBAEV.
- Promover legalmente la documentación que acredite la propiedad y uso de inmuebles, utilizados para el servicio educativo.
- Representar legalmente al COBAEV ante las diversas instancias judiciales, salvaguardando los intereses del Organismo.

ALINEACIÓN CON LA PLANEACIÓN ESTATAL

PLAN VERACRUZANO DE DESARROLLO 2011-2016	PROGRAMA SECTORIAL DE EDUCACIÓN 2011-2016
<p>EJE DE GOBIERNO III: Construir el presente: un mejor futuro para todos.</p> <p>TEMA III.4: Educación de calidad: clave de la prosperidad.</p> <p>OBJETIVO: Transformar e innovar de manera integral y transparente los procesos de gestión de los recursos financieros, técnicos, materiales y del personal del sector educativo.</p>	<p>OBJETIVO 9 Mejorar de manera integral y transparente los procesos de gestión institucional.</p> <p>ESTRATEGIA 9.1 Impulsar un proceso de reingeniería y transformación administrativa y funcional que fomente una organización global, a través del enfoque de procesos, y que promueva la articulación de la Secretaría con las distintas áreas y niveles de gobierno.</p> <p>LÍNEA DE ACCIÓN 9.1.1 Reformar el marco normativo en materia administrativa y el procedimental para que responda con mayor pertinencia, eficiencia y calidad a la dinámica y los requerimientos del sector.</p>

VINCULACIÓN CON EL POA DEL CENTRO DE TRABAJO: Ese proyecto se vincula con las actividades del POA de los siguientes centros de trabajo:

- 500 Dirección de Asuntos jurídicos

OBJETIVO DEL PROYECTO: Trámites y servicios gestionados que garanticen salvaguardar los intereses del Organismo y la aplicación del marco normativo

NOMBRE DEL INDICADOR	DESCRIPCIÓN DEL INDICADOR	FÓRMULA DEL INDICADOR	UNIDAD DE MEDIDA	FRECUENCIA DE MEDICIÓN	META O CRITERIO DE DESEMPEÑO	
					LÍNEA DE BASE	ALCANCE AL 2016
Proporción de Asesorías jurídicas .	Este indicador mostrará el porcentaje de asesorías jurídicas atendidas, en relación con el total de consultas jurídicas recibidas.	$(\text{Número de asesorías jurídicas atendidas} / \text{Total de consultas jurídicas recibidas}) \times 100$	Porcentaje	Anual	100 %	100 %

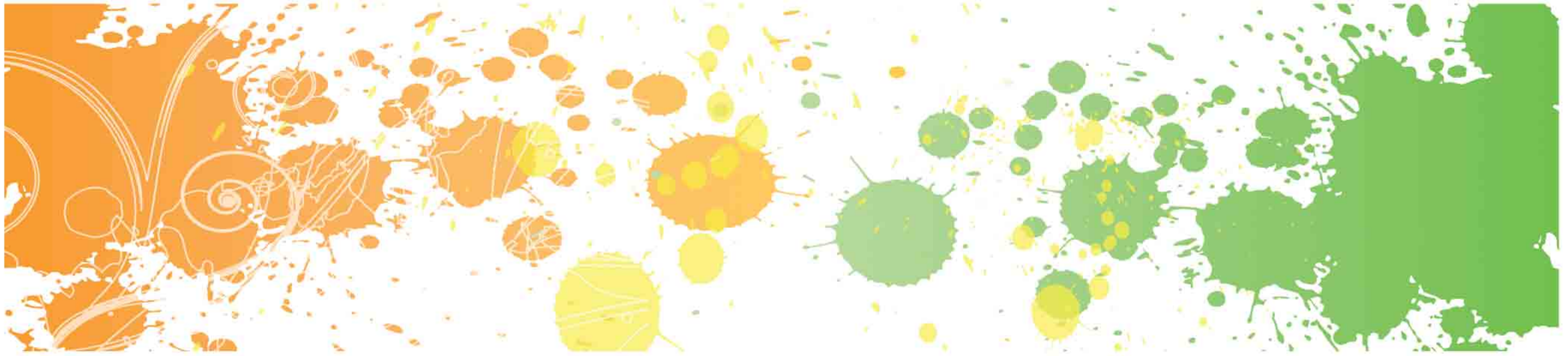

NOMBRE DEL INDICADOR	DESCRIPCIÓN DEL INDICADOR	FÓRMULA DEL INDICADOR	UNIDAD DE MEDIDA	FRECUENCIA DE MEDICIÓN	META O CRITERIO DE DESEMPEÑO	
					LÍNEA DE BASE	ALCANCE AL 2016
Proporción de demandas laborales concluidas	Total de demandas laborales promovidas, este indicador demostrará en qué porcentaje se atienden.	$(\text{Número de demandas resueltas} / \text{Número de demandas totales}) \times 100$	Porcentaje	Anual.	20 %	50 %
Proporción de inmuebles por regularizar.	Del total de bienes inmuebles irregulares, se gestionará ante las instancias respectivas la documentación necesaria para acreditar la propiedad, este indicador mostrará el porcentaje de regularización.	$(\text{Número de bienes inmuebles regularizados} / \text{Número total de bienes inmuebles pendientes de regularizar}) \times 100$	Porcentaje	Anual	10 %	40 %

<p align="center">CENTRO DE TRABAJO</p> <p>DIRECCIÓN DE PLANTACIÓN, PROGRAMACIÓN Y PRESUPUESTO Departamento de Control Presupuestal</p>		<p align="center">PROGRAMA INSTITUCIONAL DE DESARROLLO 2011-2016</p> <p align="center">NOMBRE DEL PROYECTO: PRESUPUESTO ANUAL, SEGUIMIENTO Y CONTROL.</p>				
<p>DESCRIPCIÓN DEL PROYECTO: Se orienta a la elaboración, asignación y control del presupuesto autorizado, que permita cumplir con las metas anuales de los programas y proyectos institucionales previstos en la programación anual, fundamentados en los criterios de disciplina, austeridad, y racionalidad, así como con la detección oportuna de las variaciones presupuestales para su control; lo anterior a través de mecanismos de modernización y simplificación administrativa tanto interna como externa, con la implementación de la apertura y cierre de ventanilla de recepción de documentos y el Sistema Único de Administración Financiera para los Organismos Públicos (SUAFOP).</p>						
<p>ALINEACIÓN CON LA PLANEACIÓN ESTATAL</p>						
<p align="center">PLAN VERACRUZANO DE DESARROLLO 2011-2016</p> <p>EJE DE GOBIERNO III: Construir el presente: un mejor futuro para todos. TEMA III.4: Educación de calidad: clave de la prosperidad. OBJETIVO: Transformar e innovar de manera integral y transparente los procesos de gestión de recursos financieros, técnicos, materiales y de personal del sector educativo.</p>			<p align="center">PROGRAMA SECTORIAL DE EDUCACIÓN 2011-2016</p> <p>OBJETIVO 9 Mejorar de manera integral y transparente los procesos de gestión institucional. ESTRATEGIA 9.5 Implementar un sistema interno de rendición de cuentas LÍNEA DE ACCIÓN 9.5.1 Fortalecer los mecanismos de control, supervisión y asesoría en materia de aplicación de recursos.</p>			
<p>VINCULACIÓN CON EL POA DEL CENTRO DE TRABAJO: Ese proyecto se vincula con las actividades del POA de los siguientes centros de trabajo:</p> <ul style="list-style-type: none"> ➤ 401-Departamento de Control Presupuestal ➤ Los demás centros de trabajo 						
<p>OBJETIVO DEL PROYECTO: Presupuesto autorizado al COBAEV distribuido y controlado con base en los objetivos institucionales, y con fundamento en normatividad.</p>						
NOMBRE DEL INDICADOR	DESCRIPCIÓN DEL INDICADOR	FÓRMULA DEL INDICADOR	UNIDAD DE MEDIDA	FRECUENCIA DE MEDICIÓN	META O CRITERIO DE DESEMPEÑO	
					LÍNEA DE BASE	ALCANCE AL 2016
Porcentaje del presupuesto ejercido.	Del total del presupuesto autorizado, este indicador mostrará el porcentaje del presupuesto ejercido.	$(\text{Presupuesto ejercido} / \text{Presupuesto autorizado}) \times 100$	Porcentaje	Anual	X ≤ 100	X ≤ 100

CENTRO DE TRABAJO	PROGRAMA INSTITUCIONAL DE DESARROLLO 2011-2016
DIRECCIÓN ADMINISTRATIVA Departamento de Recursos Financieros. Departamento de Contabilidad	NOMBRE DEL PROYECTO: CONTROL FINANCIERO Y TESORERÍA

DESCRIPCIÓN DEL PROYECTO: Se orienta a la mejora continua de los mecanismos de administración de los recursos financieros de las operaciones que realiza la entidad en apego a la normatividad establecida, generando información financiera y contable, oportuna y confiable para la toma de decisiones, contribuyendo al logro de la calidad educativa.

ALINEACIÓN CON LA PLANEACIÓN ESTATAL

PLAN VERACRUZANO DE DESARROLLO 2011-2016	PROGRAMA SECTORIAL DE EDUCACIÓN 2011-2016
<p>EJE DE GOBIERNO III: Construir el presente: un mejor futuro para todos.</p> <p>TEMA III.4: Educación de calidad: clave de la prosperidad.</p> <p>OBJETIVO: Transformar e innovar de manera integral y transparente los procesos de gestión de los recursos financieros, técnicos, materiales y del personal del sector educativo.</p>	<p>OBJETIVO 9 Mejorar de manera integral y transparente los procesos de gestión institucional.</p> <p>ESTRATEGIA 9.3 Implementar sistemas de información encaminados al control, a la armonización y a la optimización de los recursos financieros y materiales del sector.</p> <p>LÍNEA DE ACCIÓN 9.3.1 Integrar y gestionar la administración del presupuesto del sector en su conjunto, mediante un sistema integral de administración financiera y presupuestal.</p>

VINCULACIÓN CON EL POA DEL CENTRO DE TRABAJO: Ese proyecto se vincula con las actividades del POA de los siguientes centros de trabajo:

- 200- Dirección Administrativa
- 203- Departamento de Recursos Financieros
- 204- Departamento de Contabilidad

OBJETIVO DEL PROYECTO: Información financiera y contable emitida de manera oportuna y confiable para la toma de decisiones.

NOMBRE DEL INDICADOR	DESCRIPCIÓN DEL INDICADOR	FÓRMULA DEL INDICADOR	UNIDAD DE MEDIDA	FRECUENCIA DE MEDICIÓN	META O CRITERIO DE DESEMPEÑO	
					LÍNEA DE BASE	ALCANCE AL 2016
Proporción de solicitudes de recursos financieros autorizadas.	Del total de las solicitudes de recursos financieros recibidas, este indicador mostrará el número de solicitudes autorizadas de acuerdo al presupuesto.	(Número de solicitudes de recursos financieros autorizadas / Total de solicitudes recibidas) X 100	Porcentaje	Anual	85%	90%
Proporción de estados financieros emitidos.	Del total de Estados Financieros programados, este indicador mostrará el porcentaje de los que fueron emitidos.	(Número de Estados Financieros emitidos / Total de Estados financieros programados) X 100	Porcentaje	Anual	100 % (2010-2011)	100% 2015:2016

CENTRO DE TRABAJO	PROGRAMA INSTITUCIONAL DE DESARROLLO 2011-2016
DIRECCIÓN DE PLANTACIÓN, PROGRAMACIÓN Y PRESUPUESTO Departamento de Programación y Seguimiento	NOMBRE DEL PROYECTO: INTEGRACIÓN Y SEGUIMIENTO DE LA PROGRAMACIÓN ANUAL

DESCRIPCIÓN DEL PROYECTO: Pretende establecer criterios para la integración del Programa Operativo Anual, vincular la planeación sexenal del Programa Institucional de Desarrollo 2011-2016, mediante el seguimiento programático de sus proyectos específicos, de manera que permita desarrollar las acciones prioritarias y las metas previstas en cada ejercicio fiscal, de acuerdo a las necesidades del servicio educativo.

ALINEACIÓN CON LA PLANEACIÓN ESTATAL

PLAN VERACRUZANO DE DESARROLLO 2011-2016	PROGRAMA SECTORIAL DE EDUCACIÓN 2011-2016
<p>EJE DE GOBIERNO III: Construir el presente: un mejor futuro para todos.</p> <p>TEMA III.4: Educación de calidad: clave de la prosperidad.</p> <p>OBJETIVO:</p> <ul style="list-style-type: none"> • Brindar una educación de calidad en todos los niveles y modalidades atendiendo a las necesidades de los veracruzanos. • Transformar e innovar de manera integral y transparente los procesos de gestión de los recursos financieros, técnicos, materiales y del personal del Sector Educativo. 	<p>OBJETIVO 9: Mejorar de manera integral y transparente los procesos de gestión institucional.</p> <p>ESTRATEGIA 9.1: Impulsar un proceso de reingeniería y transformación administrativa y funcional que fomente una organización global, a través del enfoque de procesos, y que promueva la articulación de la Secretaría con las distintas áreas y niveles de gobierno.</p> <p>LÍNEA DE ACCIÓN 9.1.1: Reformar el marco normativo en materia administrativa y el procedimental para que responda con mayor pertinencia, eficiencia y calidad a la dinámica y los requerimientos del sector.</p>

VINCULACIÓN CON EL POA DEL CENTRO DE TRABAJO: Ese proyecto se vincula con las actividades del POA de los siguientes centros de trabajo:

- 403- Departamento de Programación y Seguimiento
- Los demás centros de trabajo

OBJETIVO DEL PROYECTO: Seguimiento a la programación anual de proyectos y metas realizados de manera puntual y sistemática en cada ejercicio fiscal.

NOMBRE DEL INDICADOR	DESCRIPCIÓN DEL INDICADOR	FÓRMULA DEL INDICADOR	UNIDAD DE MEDIDA	FRECUENCIA DE MEDICIÓN	META O CRITERIO DE DESEMPEÑO	
					LÍNEA DE BASE	ALCANCE AL 2016
Proporción de metas realizadas en la programación anual. (Eficacia Programática)	Del total de metas que conforma la programación anual, este indicador mostrará el porcentaje de metas realizadas al cierre del ejercicio fiscal, que indica la eficacia programática institucional.	(Número de metas realizadas / Total de metas programadas) X100	Porcentaje	Anual	95.75 % (2011)	Mantener el resultado en el rango 81% < X > 110 %

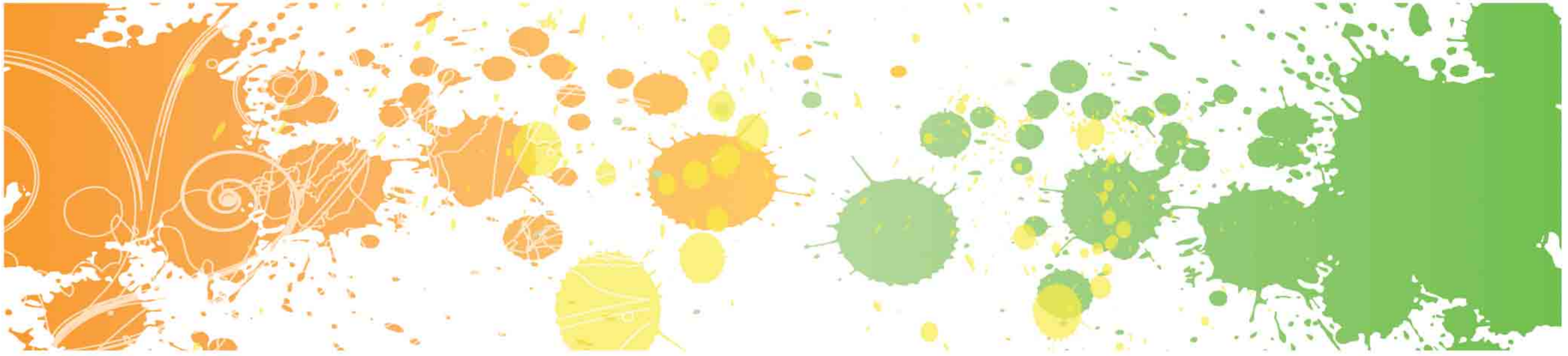

NOMBRE DEL INDICADOR	DESCRIPCIÓN DEL INDICADOR	FÓRMULA DEL INDICADOR	UNIDAD DE MEDIDA	FRECUENCIA DE MEDICIÓN	META O CRITERIO DE DESEMPEÑO	
					LÍNEA DE BASE	ALCANCE AL 2016
Proporción de proyectos del PIDE que cumplieron las metas anuales programadas.	Del total de proyectos que conforma la planeación sexenal del PIDE, este indicador muestra el porcentaje de proyectos que cumplieron con sus metas anuales programadas al inicio del ejercicio fiscal.	Número de proyectos del PIDE con cumplimiento de metas anuales / Total de Proyectos del PIDE X100	Porcentaje	Anual	0%	Mantener el resultado en el rango 81% < X > 100%

CENTRO DE TRABAJO DIRECCIÓN GENERAL Enlace Interinstitucional de Coordinadores	PROGRAMA INSTITUCIONAL DE DESARROLLO 2011-2016 NOMBRE DEL PROYECTO: SORTEO COBAEV
---	--

DESCRIPCIÓN DEL PROYECTO: Se desarrolla mediante la coordinación de actividades para la gestión del Sorteo COBAEV, con la finalidad de generar recursos que permitirán atender y dar seguimiento a las necesidades y equipamiento de planteles coordinaciones de zona y oficinas centrales, asimismo, apoyar a estudiantes y trabajadores, según las necesidades detectadas; y así, mejorar el desempeño laboral y contribuir a la disminución de la deserción escolar.

ALINEACIÓN CON LA PLANEACIÓN ESTATAL

<p style="text-align: center;">PLAN VERACRUZANO DE DESARROLLO 2011-2016</p> <p>EJE DE GOBIERNO III: Construir el presente: un mejor futuro para todos.</p> <p>TEMA III.4: Educación de calidad: clave de la prosperidad.</p> <p>OBJETIVO: Transformar e innovar de manera integral y transparente los procesos de gestión de los recursos financieros, técnicos, materiales y del personal del sector educativo.</p>	<p style="text-align: center;">PROGRAMA SECTORIAL DE EDUCACIÓN 2011-2016</p> <p>OBJETIVO 1: Mejorar la calidad del servicio educativo en todos los tipos y modalidades incrementando su equidad, relevancia, pertinencia, eficacia y eficiencia</p> <p>ESTRATEGIA 1.1 Incrementar el número de programas y fortalecer el existentes para la atención educativa a población vulnerable.</p> <p>LÍNEAS DE ACCIÓN 1.1. Incrementar los recursos destinados a programas para atención educativa a población vulnerable.</p>
--	---

VINCULACIÓN CON EL POA DEL CENTRO DE TRABAJO: Ese proyecto se vincula con las actividades del POA de los siguientes centros de trabajo:

- 101- Enlace Interinstitucional de Coordinadores

OBJETIVO DEL PROYECTO: Actividades de gestión del SORTEO COBAEV realizadas para la generación de recursos adicionales de apoyo a plantel coordinaciones de zona, oficinas centrales, estudiantes y trabajadores del Colegio.

NOMBRE DEL INDICADOR	DESCRIPCIÓN DEL INDICADOR	FÓRMULA DEL INDICADOR	UNIDAD DE MEDIDA	FRECUENCIA DE MEDICIÓN	META O CRITERIO DE DESEMPEÑO	
					LÍNEA DE BASE	ALCANCE AL 2016
Proporción de Sorteos Realizados.	Del total de sorteos programados, este indicador mostrará el porcentaje de Sorteos Realizados.	(Número de Sorteos Realizados/ Total de Sorteos Programados) X 100	Porcentaje	Anual	100%	100%

CENTRO DE TRABAJO		PROGRAMA INSTITUCIONAL DE DESARROLLO 2011-2016				
DIRECCIÓN ADMINISTRATIVA Departamento de Recursos Humanos		NOMBRE DEL PROYECTO: SOPORTE Y AMPLIACIÓN DEL SISTEMA DE CONTRATACIÓN, PAGO Y CONTROL DE PERSONAL.				
DESCRIPCIÓN DEL PROYECTO: Se enfoca al desarrollo de un sistema integral de nómina que permita la optimizar los procesos de contratación, pago y control del personal y así contribuir a la mejora continua en el servicio educativo.						
ALINEACIÓN CON LA PLANEACIÓN ESTATAL						
PLAN VERACRUZANO DE DESARROLLO 2011-2016			PROGRAMA SECTORIAL DE EDUCACIÓN 2011-2016			
EJE DE GOBIERNO III: Construir el presente: un mejor futuro para todos.			OBJETIVO 9 Mejorar de manera integral y transparente los procesos de gestión institucional.			
TEMA III.4: Educación de calidad: clave de la prosperidad.			ESTRATEGIA 9.3 Implementar sistemas de información encaminados al control, a la armonización y a la optimización de los recursos financieros y materiales del sector.			
OBJETIVO: Transformar e innovar de manera integral y transparente los procesos de gestión de los recursos financieros, técnicos, materiales y del personal del sector educativo.			LÍNEA DE ACCIÓN 9.3.2 Atender de forma efectiva el pago al personal, por medio de la integración de la información, procesos y sistemas de nómina en una plataforma tecnológica.			
VINCULACIÓN CON EL POA DEL CENTRO DE TRABAJO: Ese proyecto se vincula con las actividades del POA de los siguientes centros de trabajo:						
➤ 201- Departamento de Recursos Humanos						
OBJETIVO DEL PROYECTO: Sistema integral de nómina desarrollado para la optimización de los procesos de contratación, pago y control de personal.						
NOMBRE DEL INDICADOR	DESCRIPCIÓN DEL INDICADOR	FÓRMULA DEL INDICADOR	UNIDAD DE MEDIDA	FRECUENCIA DE MEDICIÓN	META O CRITERIO DE DESEMPEÑO	
					LÍNEA DE BASE	ALCANCE AL 2016
Proporción de solicitudes de desarrollo de módulos del Sistema de Contratación, Pago y Control de Personal atendidas.	Del total de solicitudes de desarrollo de módulos del Sistema de Contratación, Pago y Control de Personal solicitadas este indicador mostrara el porcentaje de las solicitudes atendidas.	(Número de solicitudes de desarrollo de módulos del Sistema de Contratación, Pago y Control de Personal atendidas / numero de solicitudes de desarrollo de módulos del sistema) * 100	Porcentaje	Anual	75% (2010)	100%

CENTRO DE TRABAJO DIRECCIÓN DE OPERACIÓN REGIONAL Departamento de Desarrollo Patrimonial	PROGRAMA INSTITUCIONAL DE DESARROLLO 2011-2016 NOMBRE DEL PROYECTO: MEJORAMIENTO DE LA INFRAESTRUCTURA FÍSICA
--	--

DESCRIPCIÓN DEL PROYECTO: Se orienta al desarrollo de acciones de mejora en la infraestructura física, a fin de asegurar que los edificios, aulas, talleres, laboratorios, anexos, canchas deportivas y áreas exteriores que se construyan propiedad del COBAEV, reúnan las condiciones de calidad y eficiencia necesarias para el desarrollo educativo. Se contempla también el mejoramiento de la funcionalidad e imagen de la infraestructura física existente. Para lograr esto, se requiere poner en marcha programas de construcción, rehabilitación y mantenimiento de edificios escolares financiados con: presupuesto regular, y apoyos que se obtengan de gestiones con los H. Ayuntamientos, Gobierno Federal, Gobierno Estatal, Sociedad Civil y los diferentes Organismos que puedan destinar recursos para este fin.

ALINEACIÓN CON LA PLANEACIÓN ESTATAL

<p style="text-align: center;">PLAN VERACRUZANO DE DESARROLLO 2011-2016</p> <p>EJE DE GOBIERNO III: Construir el presente: un mejor futuro para todos.</p> <p>TEMA III.4: Educación de calidad: clave de la prosperidad.</p> <p>OBJETIVO: Modernizar y ampliar el equipamiento de los planteles escolares en todos los niveles, servicios y modalidades del Sistema Educativo Veracruzano</p>	<p style="text-align: center;">PROGRAMA SECTORIAL DE EDUCACIÓN 2011-2016</p> <p>OBJETIVO 8 Mejorar la infraestructura física y el equipamiento de los espacios educativos para garantizar la optimización de sus servicios,</p> <p>ESTRATEGIAS 8.1 Adecuar la infraestructura y el equipamiento de centros de trabajo y las unidades para la administración de los servicios educativos para generar procesos administrativos eficientes y de calidad.</p> <p>LÍNEA DE ACCIÓN 8.1.2 Adecuar la infraestructura de las áreas administrativas de acuerdo con las necesidades del servicio.</p>
---	--

VINCULACIÓN CON EL POA DEL CENTRO DE TRABAJO: Ese proyecto se vincula con las actividades del POA de los siguientes centros de trabajo:

- 102- Departamento de Tecnologías de la Información
- 700- Dirección de Operación Regional
- 702- Departamento de Desarrollo Patrimonial
- 801 al 861-Planteles

OBJETIVO DEL PROYECTO: Espacios educativos en planteles y espacios administrativos en coordinaciones de zona y oficinas centrales mejorados para proporcionar un servicio educativo de calidad

NOMBRE DEL INDICADOR	DESCRIPCIÓN DEL INDICADOR	FÓRMULA DEL INDICADOR	UNIDAD DE MEDIDA	FRECUENCIA DE MEDICIÓN	META O CRITERIO DE DESEMPEÑO	
					LÍNEA DE BASE	ALCANCE AL 2016
Proporción de Planteles atendidos.	Del total de planteles del COBAEV, este indicador nos mostrará el porcentaje de planteles con necesidades de mantenimiento, rehabilitación y construcción que fueron atendidos.	Número de planteles atendidos / Total de planteles) X 100	Porcentaje	Anual	41%	80%

CENTRO DE TRABAJO	PROGRAMA INSTITUCIONAL DE DESARROLLO 2010-2016
DIRECCIÓN GENERAL Departamento de Tecnologías de La Información	NOMBRE DEL PROYECTO: INFRAESTRUCTURA TECNOLÓGICA EN EL COBAEV

DESCRIPCIÓN DEL PROYECTO: Implementación de un proyecto que promueva el uso de la tecnología en planteles y oficinas centrales, así como su conservación y mantenimiento para el logro de los objetivos institucionales en el COBAEV.

ALINEACION CON LA PLANEACIÓN ESTATAL

PLAN VERACRUZANO DE DESARROLLO	PROGRAMA SECTORIAL DE EDUCACIÓN
<p>EJE DE GOBIERNO III: Construir el presente: un mejor futuro para todos.</p> <p>TEMA III.4: Educación de calidad: clave de la prosperidad.</p> <p>OBJETIVO: Modernizar y ampliar el equipamiento de los planteles escolares en todos los niveles servicios y modalidades del Sistema Educativo Veracruzano.</p>	<p>OBJETIVO 8 Mejorar la infraestructura física y el equipamiento de los espacios educativos para garantizar la optimización de sus servicios.</p> <p>ESTRATEGIA 8.2 Promover la provisión de servicios básicos a los planteles educativos con base en criterios de economía-</p> <p>LÍNEA DE ACCIÓN 8.2.1 Promover la provisión de servicios básicos – agua entubada, drenaje, energía eléctrica y conectividad a Internet en los planteles educativos que carecen de ellos.</p>

VINCULACIÓN CON EL POA DEL CENTRO DE TRABAJO: Ese proyecto se vincula con las actividades del POA de los siguientes centros de trabajo:

- 102- Tecnologías de la Información

OBJETIVO DEL PROYECTO: La infraestructura tecnológica en el COBAEV para su uso en planteles y oficinas centrales.

NOMBRE DEL INDICADOR	DESCRIPCION DEL INDICADOR	FORMULA DEL INDICADOR	UNIDAD DE MEDIDA	FRECUENCIA DE MEDICION	META O CRITERIO DE DESEMPEÑO	
					LINEA DE BASE	ALCANCE AL 2016
Proporción de acceso a infraestructura tecnológica en planteles	Este indicador mostrará el porcentaje de alumnos que tienen acceso a equipo de computo y comunicaciones en planteles	$(\text{Alumnos con acceso a infraestructura tecnologica} / \text{Total de alumnos matriculados}) \times 100$	Porcentaje	Semestral	90%	98%

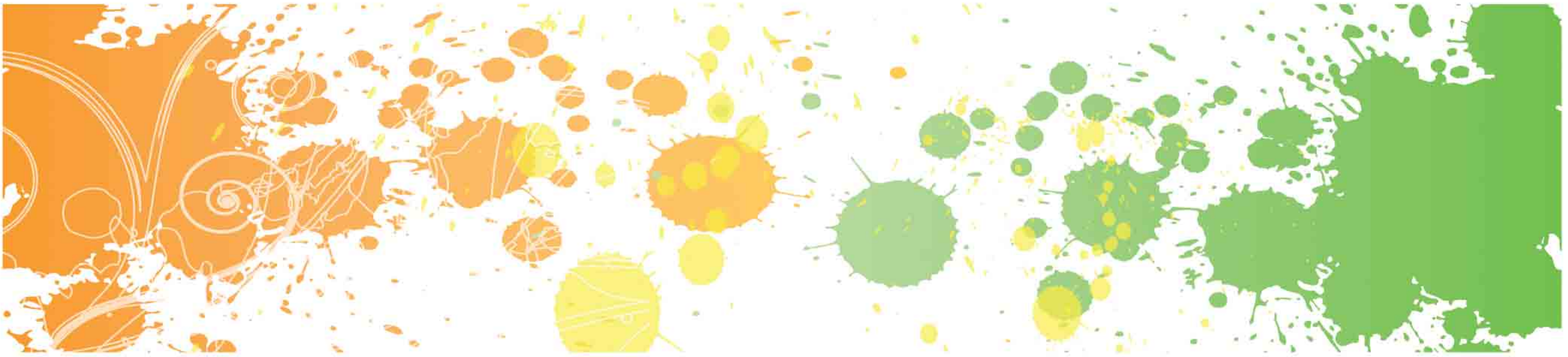

NOMBRE DEL INDICADOR	DESCRIPCIÓN DEL INDICADOR	FÓRMULA DEL INDICADOR	UNIDAD DE MEDIDA	FRECUENCIA DE MEDICIÓN	META O CRITERIO DE DESEMPEÑO	
					LÍNEA DE BASE	ALCANCE AL 2016
Proporción de la cobertura de Internet en planteles	Del total de planteles, este indicador mostrará el porcentaje de ellos que tiene acceso a Internet por banda ancha.	$(\text{Planteles con acceso a Internet por banda ancha} / \text{Total de planteles}) \times 100$	Porcentaje	anual	90 (2010)	100

CENTRO DE TRABAJO		PROGRAMA INSTITUCIONAL DE DESARROLLO 2011-2016				
DIRECCIÓN DE OPERACIÓN REGIONAL Departamento de Proyectos Estratégicos		NOMBRE DEL PROYECTO: HIGIENE, SEGURIDAD Y EMERGENCIA ESCOLAR (HSyEE).				
DESCRIPCIÓN DEL PROYECTO: Se orienta al fomento de una cultura de prevención en situaciones de alto riesgo, siniestro o desastre entre los estudiantes y los servidores públicos, a fin de proteger y conservar la vida humana y los bienes materiales del Colegio.						
ALINEACIÓN CON LA PLANEACIÓN ESTATAL						
PLAN VERACRUZANO DE DESARROLLO 2011-2016			PROGRAMA SECTORIAL DE EDUCACIÓN 2011-2016			
EJE DE GOBIERNO III: Construir el presente: un mejor futuro para todos. TEMA III.4: Educación de calidad: clave de la prosperidad. OBJETIVO: Impulsar y fortalecer el desarrollo humano, en todos sus aspectos para mejorar la calidad de vida de la población			OBJETIVO 8 Mejorar la infraestructura física y el equipamiento de los espacios educativos para garantizar la optimización de sus servicios. ESTRATEGIA 8.3 Impulsar la conservación y el mantenimiento de los espacios educativos con la concurrencia de todos los niveles de gobierno y la participación de la comunidad. LÍNEA DE ACCIÓN 8.3.2 Constituir la comisión de mantenimiento en cada plantel educativo como parte del Consejo Escolar de Participación Social o las contralorías ciudadanas.			
VINCULACIÓN CON EL POA DEL CENTRO DE TRABAJO: Ese proyecto se vincula con las actividades del POA de los siguientes centros de trabajo:						
<ul style="list-style-type: none"> ➤ 703 Departamento de Proyectos Estratégicos ➤ 801 al 861 Planteles 						
OBJETIVO DEL PROYECTO: Medidas de higiene, seguridad y emergencia aplicadas para la prevención de riesgos.						
NOMBRE DEL INDICADOR	DESCRIPCIÓN DEL INDICADOR	FÓRMULA DEL INDICADOR	UNIDAD DE MEDIDA	FRECUENCIA DE MEDICIÓN	META O CRITERIO DE DESEMPEÑO	
					LÍNEA DE BASE	ALCANCE AL 2016
Proporción de reportes del HSyEE realizados.	Del total de reportes programados en el año, este indicador mostrará los que se realizaron.	(Número de reportes realizados / Total de reportes programados) X 100	Porcentaje	Anual	80%	98%

CENTRO DE TRABAJO DIRECCIÓN DE OPERACIÓN REGIONAL Coordinación de Protección Civil y Contraloría Ciudadana	PROGRAMA INSTITUCIONAL DE DESARROLLO 2011-2016 NOMBRE DEL PROYECTO: PROTECCIÓN CIVIL
--	---

DESCRIPCIÓN DEL PROYECTO: Tiene como finalidad, elaborar, desarrollar, dirigir, implementar y coordinar acciones en materia de protección civil, del programa interno en oficinas centrales y planteles, generando una cultura de prevención e implementación de mecanismos de acción para salvaguardar la integridad física de los estudiantes y trabajadores.

ALINEACIÓN CON LA PLANEACIÓN ESTATAL

<p style="text-align: center;">PLAN VERACRUZANO DE DESARROLLO 2011-2016</p> <p>EJE DE GOBIERNO III: Construir el presente: un mejor futuro para todos.</p> <p>TEMA III.4: Educación de calidad: clave de la prosperidad.</p> <p>OBJETIVO: Impulsar y fortalecer el desarrollo humano, en todos sus aspectos para mejorar la calidad de vida de la población.</p>	<p style="text-align: center;">PROGRAMA SECTORIAL DE EDUCACIÓN 2011-2016</p> <p>OBJETIVO 12 Establecer un proyecto integral de desarrollo sustentable en la educación.</p> <p>ESTRATEGIA 12.1 Incorporar conceptos de desarrollo sustentable en los currículos de los diferentes niveles educativos y fortalecer los ya existentes.</p> <p>LÍNEA DE ACCIÓN 12.1.2 Implementar actividades escolares orientadas a promover el desarrollo sustentable.</p>
--	--

VINCULACIÓN CON EL POA DEL CENTRO DE TRABAJO: Ese proyecto se vincula con las actividades del POA de los siguientes centros de trabajo:

- 100-Dirección General
- 700 Dirección de Operación Regional
- 704 al 711-Coordinaciones de Zona

OBJETIVO DEL PROYECTO: Planteles y oficinas centrales, atendidos en materia de protección civil.

NOMBRE DEL INDICADOR	DESCRIPCIÓN DEL INDICADOR	FÓRMULA DEL INDICADOR	UNIDAD DE MEDIDA	FRECUENCIA DE MEDICIÓN	META O CRITERIO DE DESEMPEÑO	
					LÍNEA DE BASE	ALCANCE AL 2016
Proporción de metas cumplidas en el programa de Protección Civil.	Del total de metas que conforma el programa de Protección Civil, este indicador mostrará el porcentaje de metas cumplidas al año.	$\left(\frac{\text{Número de metas cumplidas en el Programa de Protección Civil}}{\text{Total de metas programadas en el Programa de Protección Civil}} \right) \times 100$	Porcentaje	Anual	77% (2010)	95%

CENTRO DE TRABAJO DIRECCIÓN DE OPERACIÓN REGIONAL Coordinación de Protección Civil y Contraloría Ciudadana	PROGRAMA INSTITUCIONAL DE DESARROLLO 2011-2016 NOMBRE DEL PROYECTO: CONTRALORÍA CIUDADANA
--	--

DESCRIPCIÓN DEL PROYECTO: Coordina la creación de Comités de Contraloría Ciudadana para el control y vigilancia de los servicios, obras y acciones, con el propósito de supervisar que los servicios administrativos se proporcionen en tiempo y forma, con transparencia, honestidad y eficiencia.

ALINEACIÓN CON LA PLANEACIÓN ESTATAL

<p style="text-align: center;">PLAN VERACRUZANO DE DESARROLLO 2011-2016</p> <p>EJE DE GOBIERNO III: Construir el presente: un mejor futuro para todos.</p> <p>TEMA III.4: Educación de calidad: clave de la prosperidad.</p> <p>OBJETIVO: Transformar e innovar de manera integral y transparente los procesos de gestión de los recursos financieros, técnicos, materiales y del personal del sector educativo.</p>	<p style="text-align: center;">PROGRAMA SECTORIAL DE EDUCACIÓN 2011-2016</p> <p>OBJETIVO 8 Mejorar la infraestructura física y el equipamiento de los espacios educativos para garantizar la optimización de sus servicios.</p> <p>ESTRATEGIA 8.3 Impulsar la conservación y el mantenimiento de los espacios educativos con la concurrencia de todos los niveles de gobierno y la participación de la comunidad.</p> <p>LÍNEA DE ACCIÓN 8.3.2 Constituir la Comisión de Mantenimiento en cada plantel educativo como parte del Consejo Escolar de participación Social o las contralorías ciudadanas</p>
--	---

VINCULACIÓN CON EL POA DEL CENTRO DE TRABAJO: Ese proyecto se vincula con las actividades del POA de los siguientes centros de trabajo:

- 100-Dirección General
- 700-Dirección de Operación Regional
- Planteles

OBJETIVO DEL PROYECTO: Comités de Contraloría Ciudadana (Comité Adelante) constituidos en planteles.

NOMBRE DEL INDICADOR	DESCRIPCIÓN DEL INDICADOR	FÓRMULA DEL INDICADOR	UNIDAD DE MEDIDA	FRECUENCIA DE MEDICIÓN	META O CRITERIO DE DESEMPEÑO	
					LÍNEA DE BASE	ALCANCE AL 2016
Proporción de Comités de Contraloría Ciudadana constituidos.	Del total de planteles, este indicador representa el porcentaje de comités constituidos en planteles.	(Número de planteles que constituyeron comités de contraloría ciudadana / Total de planteles del COBAEV) X 100	Porcentaje	Anual	77% (2010)	95%

CENTRO DE TRABAJO	PROGRAMA INSTITUCIONAL DE DESARROLLO 2011-2016	
DIRECCIÓN DE PLANTACIÓN, PROGRAMACIÓN Y PRESUPUESTO Departamento de Planeación Institucional	NOMBRE DEL PROYECTO: PLANIFICACIÓN Y GESTIÓN DEL SERVICIO EDUCATIVO	
DESCRIPCIÓN DEL PROYECTO: Se orienta a desarrollar una planeación estratégica que permita modernizar las estructuras organizacionales para alcanzar escenarios futuros deseados de desarrollo institucional, así como atender la creciente demanda del servicio educativo en las modalidades que oferta el Colegio, mediante la ampliación de la cobertura.		
ALINEACIÓN CON LA PLANEACIÓN ESTATAL		
PLAN VERACRUZANO DE DESARROLLO 2011-2016	PROGRAMA SECTORIAL DE EDUCACIÓN 2011-2016	
EJE DE GOBIERNO III: Construir el presente: un mejor futuro	OBJETIVO 2. Ampliar la cobertura y la atención a la demanda potencial de los tipos y modalidades educativas con criterios de equidad, particularmente donde la entidad se encuentra por debajo del promedio nacional.	
TEMA III.4: Educación de calidad: clave de la prosperidad	ESTRATEGIA 2.1. Revisar y actualizar los criterios para la detección de necesidades, asignación de personal y fundación de centros de trabajo, optimizando la capacidad instalada y ampliando los servicios donde se justifiquen.	
OBJETIVO: Brindar una educación de calidad en todos los niveles y modalidades atendiendo a las necesidades de los veracruzanos.	LÍNEA DE ACCIÓN 2.1.1. Realizar un diagnóstico integral de la pertinencia de la capacidad instalada.	
VINCULACIÓN CON EL POA DEL CENTRO DE TRABAJO: Ese proyecto se vincula con las actividades del POA de los siguientes centros de trabajo:		
<ul style="list-style-type: none"> ➤ 100- Dirección General ➤ 300- Dirección Académica ➤ 301- Departamento de Planeación Académica ➤ 308- Subdirección Académica ➤ 400- Dirección de Planeación, Programación y Presupuesto ➤ 401- Departamento de Control Presupuestal ➤ 402- Departamento de Planeación Institucional ➤ 403- Departamento de Programación y Seguimiento ➤ 700- Dirección de Operación Regional ➤ 801 al 861-Planteles 		
OBJETIVO DEL PROYECTO: Seguimiento a las acciones de planificación y gestión realizado acorde a las necesidades para ampliar la cobertura del servicio educativo.		

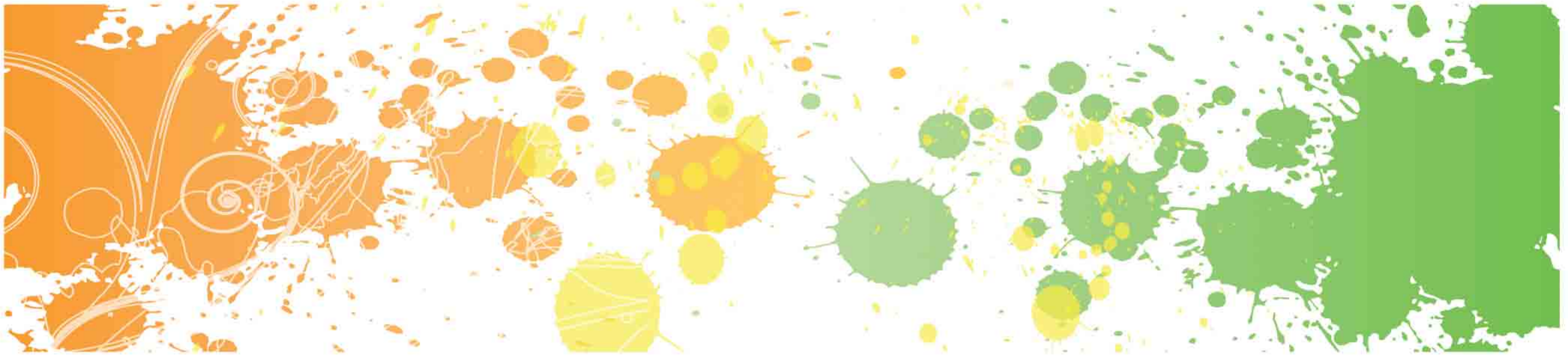

NOMBRE DEL INDICADOR	DESCRIPCIÓN DEL INDICADOR	FÓRMULA DEL INDICADOR	UNIDAD DE MEDIDA	FRECUENCIA DE MEDICIÓN	META O CRITERIO DE DESEMPEÑO	
					LÍNEA DE BASE	ALCANCE AL 2016
Incremento de la matrícula educativa .	Es un porcentaje que refleja el aumento de la matrícula en cada ciclo escolar y que permite determinar los requerimientos presentados de los planteles y localidades.	Cifra absoluta	Alumnos	Anual	35, 255	37,017

CENTRO DE TRABAJO DIRECCIÓN DE OPERACIÓN REGIONAL Departamento de Proyectos Estratégicos	PROGRAMA INSTITUCIONAL DE DESARROLLO 2011-2016 NOMBRE DEL PROYECTO: BECAS PARA ESTUDIANTES
--	---

DESCRIPCIÓN DEL PROYECTO: Se apoyarán a los alumnos regulares de escasos recursos económicos, condonándoles el arancel de inscripción, mejores promedios, ganadores de Olimpiadas de la Ciencia, ganadores de los Encuentros Estatales de Conocimientos, Cultura y Deporte, con la finalidad de reducir la deserción escolar y motivar a aquellos alumnos destacados a que continúen sus estudios con buen aprovechamiento académico y a que continúen sus estudios de nivel Medio Superior, las becas otorgadas son las siguientes:

- Inscripción
- Mejores promedios
- Ganadores de los Encuentros Estatales de Conocimiento Cultura y Deporte
- Triunfadores en Olimpiadas de la ciencia
- Oportunidades
- Nivel Medio superior
- Programa bécalos

ALINEACIÓN CON LA PLANEACIÓN ESTATAL

PLAN VERACRUZANO DE DESARROLLO 2011-2016	PROGRAMA SECTORIAL DE EDUCACIÓN 2011-2016
<p>EJE DE GOBIERNO III: Construir el presente: un mejor futuro para todos.</p> <p>TEMA III.4: Educación de calidad: clave de la prosperidad.</p> <p>OBJETIVO: Brindar una educación de calidad en todos los niveles y modalidades atendiendo las necesidades de los veracruzanos</p>	<p>OBJETIVO 2 Ampliar la cobertura y la atención a la demanda potencial de los tipos y modalidades educativos con criterios de equidad, particularmente donde la entidad se encuentra por debajo del promedio nacional.</p> <p>ESTRATEGIA 2.2 Disponer de apoyos y estímulos para los alumnos que así lo requieran para continuar sus estudios.</p> <p>LÍNEA DE ACCIÓN 2.2.1 Ampliar los apoyos a los alumnos siguiendo criterios de equidad.</p>

VINCULACIÓN CON EL POA DEL CENTRO DE TRABAJO: Ese proyecto se vincula con las actividades del POA de los siguientes centros de trabajo:

- 703- Departamento de Proyectos Estratégicos

OBJETIVO DEL PROYECTO: Estudiantes beneficiados con algún tipo de Beca.

NOMBRE DEL INDICADOR	DESCRIPCIÓN DEL INDICADOR	FÓRMULA DEL INDICADOR	UNIDAD DE MEDIDA	FRECUENCIA DE MEDICIÓN	META O CRITERIO DE DESEMPEÑO	
					LÍNEA DE BASE	ALCANCE AL 2016
Proporción de alumnos beneficiados con una beca.	Del total de alumnos matriculados en el ciclo escolar, este indicador muestra el porcentaje de alumnos beneficiados con una beca.	$\frac{\text{(Número de alumnos beneficiados con una beca en el ciclo escolar / Total de alumnos matriculados en el ciclo escolar)} \times 100}{100}$	Porcentaje	Anual	80%	90%

CENTRO DE TRABAJO DIRECCIÓN ACADÉMICA Subdirección Académica	PROGRAMA INSTITUCIONAL DE DESARROLLO 2011-2016 NOMBRE DEL PROYECTO: MODALIDADES EDUCATIVAS NO PRESENCIALES
--	---

DESCRIPCIÓN DEL PROYECTO: Se coordinarán las actividades académicas de los planteles que oferten la modalidad de Educación Media Superior a Distancia (EMSAD), así como el servicio que brindan las aulas Adelante que se encuentran ubicadas en los planteles, privilegiando el autoaprendizaje y el uso de recursos audiovisuales, multimedia y materiales didácticos autoadministrables, con el fin de cumplir con los lineamientos que establece la Reforma Integral de Educación Media Superior (RIEMS).

ALINEACIÓN CON LA PLANEACIÓN ESTATAL

PLAN VERACRUZANO DE DESARROLLO 2011-2016	PROGRAMA SECTORIAL DE EDUCACIÓN 2011-2016
<p>EJE DE GOBIERNO III: Construir el presente: un mejor futuro para todos.</p> <p>TEMA III.4: Educación de calidad: clave de la prosperidad.</p> <p>OBJETIVO: Brindar una educación de calidad en todos los niveles y modalidades atendiendo las necesidades de los veracruzanos</p>	<p>OBJETIVO 1 Mejorar la calidad del servicio educativo en todos los tipos y modalidades incrementando su equidad, relevancia, pertinencia, eficacia y eficiencia.</p> <p>ESTRATEGIA 1.1 Incrementar el número de programas y fortalecer el existentes para la atención educativa a población vulnerable.</p> <p>LÍNEA DE ACCIÓN 1.1.1 Diseñar y operar programas para la atención educativa de la población vulnerable con criterios de regionalización y consideración a las necesidades de grupos específicos.</p>

VINCULACIÓN CON EL POA DEL CENTRO DE TRABAJO: Ese proyecto se vincula con las actividades del POA de los siguientes centros de trabajo:
 ➤ 308- Subdirección Académica

OBJETIVO DEL PROYECTO: Alumnos beneficiados en su aprendizaje con el uso de las tecnologías de la información y la comunicación en las Modalidades Educativas No presenciales.

NOMBRE DEL INDICADOR	DESCRIPCIÓN DEL INDICADOR	FÓRMULA DEL INDICADOR	UNIDAD DE MEDIDA	FRECUENCIA DE MEDICIÓN	META O CRITERIO DE DESEMPEÑO	
					LÍNEA DE BASE	ALCANCE AL 2016
Proporción de alumnos atendidos por el sistema no presencial.	Del total de alumnos que ingresan en el sistema educativo no presencial este indicador nos dará el porcentaje de permanencia en el mismo.	$(\text{Número de alumnos que concluye el ciclo escolar del sistema no presencial} / \text{Número de alumnos que ingresan al sistema no presencial}) \times 100$	Porcentaje	Ciclo Escolar	89% (2010)	95%

CENTRO DE TRABAJO DIRECCIÓN ACADÉMICA Departamento de Servicios Docentes	PROGRAMA INSTITUCIONAL DE DESARROLLO 2011-2016 NOMBRE DEL PROYECTO: BACHILLERATO GENERAL CON CAPACITACIÓN PARA EL TRABAJO EN ARTE
--	--

DESCRIPCIÓN DEL PROYECTO: Proporciona a los estudiantes bases y conocimientos necesarios para una formación integral en cuatro áreas: artes plásticas, danza, música y teatro, que darán opción a los estudiantes de continuar sus estudios a nivel superior en la rama de las artes, aunque también tendrán la posibilidad de acceder a profesiones de las áreas de matemáticas, lenguaje, ciencias experimentales y ciencias sociales; de igual manera podrán acceder a una carrera en docencia artística o investigación.

ALINEACIÓN CON LA PLANEACIÓN ESTATAL

<p style="text-align: center;">PLAN VERACRUZANO DE DESARROLLO 2011-2016</p> <p>EJE DE GOBIERNO III: Construir el presente: un mejor futuro para todos.</p> <p>TEMA III.4: Educación de calidad: clave de la prosperidad.</p> <p>OBJETIVO: Brindar una educación de calidad en todos los niveles y modalidades atendiendo las necesidades de los veracruzanos</p>	<p style="text-align: center;">PROGRAMA SECTORIAL DE EDUCACIÓN 2011-2016</p> <p>OBJETIVO 5 Incrementar las oportunidades de acceso a programas educativos no formales orientados a la comunidad en las áreas de cultura, tecnología, arte, salud y deporte.</p> <p>ESTRATEGIA 5.2 Promover y coordinar eventos en los ámbitos, local, regional, nacional e internacional, a efecto de impulsar el desarrollo humano y las expresiones que caracterizan y conforman la identidad artística, cultural y deportiva de los veracruzanos.</p> <p>LÍNEA DE ACCIÓN 5.2.1 Promover el aprendizaje de instrumentos musicales, la difusión de la cultura musical y el conocimiento de la obra de músicos, compositores y ejecutantes.</p>
--	---

VINCULACIÓN CON EL POA DEL CENTRO DE TRABAJO: Ese proyecto se vincula con las actividades del POA de los siguientes centros de trabajo:

- 306- Departamento de Servicios Docentes

OBJETIVO DEL PROYECTO: Estudiantes formados con aptitudes artísticas a través de programas de bachillerato en arte actualizados.

NOMBRE DEL INDICADOR	DESCRIPCIÓN DEL INDICADOR	FÓRMULA DEL INDICADOR	UNIDAD DE MEDIDA	FRECUENCIA DE MEDICIÓN	META O CRITERIO DE DESEMPEÑO	
					LÍNEA DE BASE	ALCANCE AL 2016
Proporción de programas del Mapa Curricular implementados.	Del total de programas del Mapa Curricular, este indicador mostrará la cantidad de programas implementados.	$(\text{Número de programas implementados} / \text{Total de programas del Mapa Curricular}) \times 100$	Porcentaje	Ciclo escolar	21.95 % (2010-B)	100%

CENTRO DE TRABAJO DIRECCIÓN DE OPERACIÓN REGIONAL Departamento de Vinculación	PROGRAMA INSTITUCIONAL DE DESARROLLO 2011-2016 NOMBRE DEL PROYECTO: VINCULACIÓN INTERINSTITUCIONAL
<p>DESCRIPCIÓN DEL PROYECTO: Se enfoca en el desarrollo de actividades de vinculación para el establecimiento de convenios de colaboración con distintas Instituciones Públicas y Privadas, en apoyo a los programas educativos del personal docente y administrativo. Asimismo, fomentar la vinculación entre docentes y alumnos para crear, implementar y desarrollar actividades de inversión con factibilidad financiera, técnica y académica que fortalezcan la formación integral de los estudiantes. Para el efecto, se coordinarán diversas actividades como son: Convenios y proyectos generadores - Proyectos productivos sustentables, Reforestación de áreas verdes en planteles y Ahorro de energía eléctrica en planteles.</p>	
ALINEACIÓN CON LA PLANEACIÓN ESTATAL	
<p style="text-align: center;">PLAN VERACRUZANO DE DESARROLLO 2011-2016</p> <p>EJE DE GOBIERNO III: Construir el presente: un mejor futuro para todos.</p> <p>TEMA III.4: Educación de calidad: clave de la prosperidad.</p> <p>OBJETIVO: Impulsar y fortalecer el desarrollo humano, en todos sus aspectos para mejorar la calidad de vida de la población</p>	<p style="text-align: center;">PROGRAMA SECTORIAL DE EDUCACIÓN 2011-2016</p> <p>OBJETIVO 6 Implementar las oportunidades de vinculación interinstitucional y con los sectores productivos y de servicios, en atención a la demanda laboral.</p> <p>OBJETIVO 12 Establecer un proyecto integral de desarrollo sustentable en la educación.</p> <p>ESTRATEGIA 6.4 Impulsar la vinculación interinstitucional para compartir enfoques, lenguajes, y conocimientos en todos los niveles educativos.</p> <p>ESTRATEGIA 12.2 Desarrollar proyectos productivos en los planteles escolares de formación técnica e industrial que incorporen los conceptos de desarrollo sustentable.</p> <p>ESTRATEGIA 12.3 Desarrollar, implementar y consolidar con un enfoque integrado y estratégico de la cultura ambiental y el desarrollo sustentable en el uso responsable de los recursos del rector.</p> <p>LÍNEA DE ACCIÓN 6.4.1 Establecer convenios de vinculación interinstitucional para apoyar los contenidos curriculares en los diferentes niveles educativos, así como favorecer el intercambio académico y las estancias de superación académica.</p> <p>LÍNEA DE ACCIÓN 12.2.1 Ofrecer estímulos y asesorías a proyectos productivos escolares que incluyan el desarrollo sustentable en su planeación.</p> <p>LÍNEA DE ACCIÓN 12.3.1 Favorecer el ahorro de energía y fortalecimiento de la infraestructura eléctrica.</p>
<p>VINCULACIÓN CON EL POA DEL CENTRO DE TRABAJO: Ese proyecto se vincula con las actividades del POA de los siguientes centros de trabajo:</p> <ul style="list-style-type: none"> ➤ 100- Departamento de Servicios Docentes ➤ 701- Departamento de Vinculación ➤ 704 al 711- Coordinaciones de Zona 	
<p>OBJETIVO DEL PROYECTO: Convenios de colaboración firmados con distintas Instituciones Públicas y Privadas, en apoyo a los programas educativos y proyectos generadores.</p>	



NOMBRE DEL INDICADOR	DESCRIPCIÓN DEL INDICADOR	FÓRMULA DEL INDICADOR	UNIDAD DE MEDIDA	FRECUENCIA DE MEDICIÓN	META O CRITERIO DE DESEMPEÑO	
					LÍNEA DE BASE	ALCANCE AL 2016
Proporción de Convenios firmados .	Del número de convenios programados en el año, este indicador mostrará el porcentaje de convenios firmados .	$(\text{Convenios firmados en el año} / \text{Convenios Programados}) \times 100$	Porcentaje	Anual	50%	80%
Proporción de planteles participantes en los proyectos generadores.	Del total de planteles, este indicador mostrará el porcentaje de participación de los mismos en proyectos generadores.	$(\text{Número de planteles participantes en proyectos generadores} / \text{Total de planteles}) \times 100$	Porcentaje	Semestral	77.19%	80%

CENTRO DE TRABAJO DIRECCIÓN ACADÉMICA Departamento de Servicios Docentes	PROGRAMA INSTITUCIONAL DE DESARROLLO 2011-2016 NOMBRE DEL PROYECTO: VINCULACIÓN CON EL SECTOR PRODUCTIVO
--	---

DESCRIPCIÓN DEL PROYECTO: Se establecen los componentes profesionales en el Marco de la Reforma Integral de Educación Media Superior (RIEMS), los cuales tienen el propósito de preparar a los jóvenes para desempeñarse en su vida laboral con mayores probabilidades de éxito, así como vincular la educación con el entorno productivo y las exigencias de la comunidad, a través de la Capacitación para el Trabajo, contribuyendo así al desarrollo integral del bachiller.

ALINEACIÓN CON LA PLANEACIÓN ESTATAL

<p style="text-align: center;">PLAN VERACRUZANO DE DESARROLLO 2011-2016</p> <p>EJE DE GOBIERNO III: Construir el presente: un mejor futuro para todos.</p> <p>TEMA III.4: Educación de calidad: clave de la prosperidad.</p> <p>OBJETIVO: Impulsar y fortalecer el desarrollo humano, en todos sus aspectos para mejorar la calidad de vida de la población.</p>	<p style="text-align: center;">PROGRAMA SECTORIAL DE EDUCACIÓN 2011-2016</p> <p>OBJETIVO 6 Incrementar las oportunidades de vinculación interinstitucional y con los sectores productivos y e servicios, en atención a la demanda laboral.</p> <p>ESTRATEGIA 6.2 Promover la oferta de programas de formación que cumplan con las especificaciones de las normas de competencia laboral.</p> <p>LÍNEA DE ACCIÓN 6.2.1 Promover la capacitación con base en normas de competencia laboral.</p>
--	---

VINCULACIÓN CON EL POA DEL CENTRO DE TRABAJO: Ese proyecto se vincula con las actividades del POA de los siguientes centros de trabajo:

- 306- Dirección General
- 801 al 861- Planteles

OBJETIVO DEL PROYECTO: Planteles vinculados con los diferentes sectores productivos de la región, con la finalidad de que los jóvenes pongan en práctica los conocimientos y habilidades adquiridas en el aula.

NOMBRE DEL INDICADOR	DESCRIPCIÓN DEL INDICADOR	FÓRMULA DEL INDICADOR	UNIDAD DE MEDIDA	FRECUENCIA DE MEDICIÓN	META O CRITERIO DE DESEMPEÑO	
					LÍNEA DE BASE	ALCANCE AL 2016
Proporción de prácticas realizadas en el sector productivo .	Del total de alumnos que deben realizar prácticas en el sector productivo, como parte de las capacitaciones para el trabajo, este indicador mostrará el porcentaje de alumnos que cumplieron con sus prácticas.	$\left(\frac{\text{Número de alumnos que cumplieron con sus prácticas en el sector productivo}}{\text{Total de alumnos que deben realizar sus prácticas en el sector productivo}} \right) \times 100$	Porcentaje	Anual	97.97% (2010)	99%

CENTRO DE RESPONSABILIDAD: DIRECCIÓN ACADÉMICA Departamento de Servicios Docentes Departamento de Servicios Escolares	PROGRAMA INSTITUCIONAL DE DESARROLLO 2011-2016 NOMBRE DEL PROYECTO: REVISIÓN DE LOS REQUISITOS RELACIONADOS CON EL SERVICIO EDUCATIVO
--	--

DESCRIPCIÓN DEL PROYECTO: Se enfoca a la adecuación de los programas de estudio del Componente de Formación para el Trabajo así como de los Servicios Escolares (Orientación Educativa y Paraescolares) conforme a los postulados en la Reforma Integral de Educación Superior (RIEMS) en congruencia con los programas del Componente de Formación Básica emitidos a nivel federal; de la misma manera dar a conocer a los alumnos la normatividad aplicable en el servicio educativo, a través del Reglamento Escolar.

ALINEACIÓN CON LA PLANEACIÓN ESTATAL

PLAN VERACRUZANO DE DESARROLLO 2011-2016 EJE DE GOBIERNO III: Construir el presente: un mejor futuro para todos. TEMA III.4: Educación de calidad: clave de la prosperidad. OBJETIVO: Brindar una educación de calidad en todos los niveles y modalidades atendiendo las necesidades de los veracruzanos	PROGRAMA SECTORIAL DE EDUCACIÓN 2011-2016 OBJETIVO 1: Mejorar la calidad del servicio educativo en todos los tipos y modalidades incrementando su equidad, relevancia, pertinencia, eficacia y eficiencia. ESTRATEGIA 1.2 Acreditar programas educativos y certificar procesos para dar certidumbre de su calidad a la sociedad. LÍNEA DE ACCIÓN 1.2.1: Evaluar programas educativos mediante esquemas de autoevaluación y evaluación externa. LÍNEA DE ACCIÓN 1.2.2 Certificar los procesos y acreditar los programas de los diferentes niveles educativos, que operan en planteles públicos y privados, ante los organismos pertinentes.
---	---

VINCULACIÓN CON EL POA DEL CENTRO DE TRABAJO: Ese proyecto se vincula con las actividades del POA de los siguientes centros de trabajo:

- 300- Dirección Académica
- 303- Departamento de Servicios Escolares
- 306- Departamento de Servicios Docentes

OBJETIVO DEL PROYECTO: Planteamientos curriculares con contenidos y prácticas pedagógicas actualizadas y enriquecidas en apego a las demandas.

NOMBRE DEL INDICADOR	DESCRIPCIÓN DEL INDICADOR	FÓRMULA DEL INDICADOR	UNIDAD DE MEDIDA	FRECUENCIA DE MEDICIÓN	META O CRITERIO DE DESEMPEÑO	
					LÍNEA DE BASE	ALCANCE AL 2016
Razón de programas actualizados por asignaturas implementadas por el mapa curricular .	Del número total de asignaturas implementadas en el mapa curricular, este indicador nos muestra la cantidad de programas de estudio del bachillerato general actualizado y alineado al enfoque educativo establecido por la RIEMS.	Número de programas actualizados / Número de asignaturas implementadas del mapa curricular	Programas	Semestral	117 (2011)	151



NOMBRE DEL INDICADOR	DESCRIPCIÓN DEL INDICADOR	FÓRMULA DEL INDICADOR	UNIDAD DE MEDIDA	FRECUENCIA DE MEDICIÓN	META O CRITERIO DE DESEMPEÑO	
					LÍNEA DE BASE	ALCANCE AL 2016
Proporción de reglamentos escolares entregados .	De la matrícula de 1º. Semestre en el ciclo escolar "n", este indicador muestra el porcentaje de reglamentos escolares entregados a estudiantes del mismo semestre.	$(\text{Número de reglamentos escolares entregados a estudiantes del 1º Semestre en el ciclo escolar "n"} / \text{Número total de estudiantes inscritos a 1er semestre en el ciclo escolar "n"}) \times 100$	Porcentaje	Anual	91.20%	98%

CENTRO DE TRABAJO	PROGRAMA INSTITUCIONAL DE DESARROLLO 2010-2016
DIRECCIÓN GENERAL Departamento de Tecnologías de La Información	NOMBRE DEL PROYECTO: SERVICIOS TECNOLÓGICOS Y DE INFORMACIÓN

DESCRIPCIÓN DEL PROYECTO: Proporcionar los servicios tecnológicos necesarios para promover el intercambio de información para toda la comunidad Académica y operativa del Colegio a través de medios electrónicos propiciando la creación de espacios para la expresión y comunicación de las actividades escolares de cada plantel.

ALINEACION CON LA PLANEACIÓN ESTATAL

PLAN VERACRUZANO DE DESARROLLO	PROGRAMA SECTORIAL DE EDUCACIÓN
<p>EJE DE GOBIERNO III: Construir el presente: un mejor futuro para todos.</p> <p>TEMA III.4: Educación de calidad: clave de la prosperidad.</p> <p>OBJETIVO: Modernizar y ampliar el equipamiento de los planteles escolares en todos los niveles, servicios y modalidades del Sistema Educativo Veracruzano.</p>	<p>OBJETIVO 9 Mejorar de manera integral y transparente los procesos de gestión institucional.</p> <p>ESTRATEGIA 9.2 Diseñar un sistema integral de gestión administrativa moderno, eficaz y eficiente, orientado al servicio y a los resultados, a través del concepto de Gobierno Digital.</p> <p>LÍNEA DE ACCION 9.2. 4 Desarrollar e implementar un portal electrónico que agilice y descentralice la atención de los trámites mediante la gestión electrónica de servicios administrativos.</p>

VINCULACIÓN CON EL POA DEL CENTRO DE TRABAJO: Ese proyecto se vincula con las actividades del POA de los siguientes centros de trabajo:

- 102- Tecnologías de la Información

OBJETIVO DEL PROYECTO: Servicios tecnológicos y de información como medio de comunicación y de intercambio de información en el colegio

NOMBRE DEL INDICADOR	DESCRIPCION DEL INDICADOR	FORMULA DEL INDICADOR	UNIDAD DE MEDIDA	FRECUENCIA DE MEDICION	META O CRITERIO DE DESEMPEÑO	
					LINEA DE BASE	ALCANCE AL 2016
Proporción de solicitudes de producción y publicación de información	Del total de solicitudes de producción y publicación de información, este indicador nos mostrará Índice de atención a los requerimientos en las publicaciones de información y contenido	(Actualizaciones realizadas / solicitudes de actualización) X 100	Porcentaje	Mensual	100 %	100 %

CENTRO DE TRABAJO	PROGRAMA INSTITUCIONAL DE DESARROLLO 2010-2016
DIRECCIÓN GENERAL Departamento de Tecnologías de La Información	NOMBRE DEL PROYECTO: DESARROLLO E INNOVACIÓN DE SISTEMAS INFORMÁTICOS

DESCRIPCIÓN DEL PROYECTO: Con este proyecto realizará la reingeniería, mantenimiento y desarrollo de los sistemas informáticos necesarios para la operación académica y operativa del COBAEV, con el propósito de atender los requerimientos de la comunidad docente, administrativa y escolar del Colegio.

ALINEACION CON LA PLANEACIÓN ESTATAL

PLAN VERACRUZANO DE DESARROLLO	PROGRAMA SECTORIAL DE EDUCACIÓN
<p>EJE DE GOBIERNO III: Construir el presente: un mejor futuro para todos.</p> <p>TEMA III.4: Educación de calidad: clave de la prosperidad.</p> <p>OBJETIVO: Modernizar y ampliar el equipamiento de los planteles escolares en todos los niveles servicios y modalidades del Sistema Educativo Veracruzano.</p>	<p>OBJETIVO 9 Mejorar de manera integral y transparente los procesos de gestión institucional.</p> <p>ESTRATEGIA 9.2 Diseñar un sistema integral de gestión administrativa moderno, eficaz y eficiente, orientado al servicio y a los resultados, a través del concepto de Gobierno Digital.</p> <p>ESTRATEGIA 9.4 Establecer políticas eficientes y de calidad en materia de tecnologías de la Información y la Comunicación.</p> <p>LÍNEA DE ACCION 9.2. 1 Crear procesos para hacer más ágiles y eficientes los servicios administrativos a través de la modernización tecnológica.</p> <p>LÍNEA DE ACCION 9.4. 2 actualizar y renovar el equipamiento tecnológico y de comunicación tanto en los servicios educativos como en los administrativos y de gestión a fin de que respondan a las necesidades del servicio</p>

VINCULACIÓN CON EL POA DEL CENTRO DE TRABAJO: Ese proyecto se vincula con las actividades del POA de los siguientes centros de trabajo:

- 102- Tecnologías de la Información

OBJETIVO DEL PROYECTO: Sistemas Informáticos eficientes que atiendan las necesidades operativas del Colegio.

NOMBRE DEL INDICADOR	DESCRIPCION DEL INDICADOR	FORMULA DEL INDICADOR	UNIDAD DE MEDIDA	FRECUENCIA DE MEDICION	META O CRITERIO DE DESEMPEÑO	
					LINEA DE BASE	ALCANCE AL 2016
Proporción de sistemas informáticos desarrollados	Este indicador mide la cobertura en cuanto a los sistemas informáticos requeridos y desarrollados para el funcionamiento interno en el colegio	(Solicitudes de desarrollo realizadas / Solicitudes de desarrollo requeridas) X 100	Porcentaje	Semestral	90%	> 95%

CENTRO DE TRABAJO	PROGRAMA INSTITUCIONAL DE DESARROLLO 2010-2016
DIRECCIÓN GENERAL Departamento de Tecnologías de La Información	NOMBRE DEL PROYECTO: SERVICIOS DE INTERNET Y COMUNICACIONES EN EL COBAEV

DESCRIPCIÓN DEL PROYECTO: Este proyecto tiene el propósito de implementar los servicios necesarios en telecomunicaciones e internet para satisfacer la demanda de estos servicios en planteles y oficinas centrales para la transmisión de datos e información para propiciar una comunicación segura y eficiente entre planteles y oficinas centrales del Colegio.

ALINEACION CON LA PLANEACIÓN ESTATAL

PLAN VERACRUZANO DE DESARROLLO	PROGRAMA SECTORIAL DE EDUCACIÓN
<p>EJE DE GOBIERNO III: Construir el presente: un mejor futuro para todos.</p> <p>TEMA III.4: Educación de calidad: clave de la prosperidad.</p> <p>OBJETIVO: Modernizar y ampliar el equipamiento de los planteles escolares en todos los niveles servicios y modalidades del Sistema Educativo Veracruzano.</p>	<p>OBJETIVO 9 Mejorar de manera integral y transparente los procesos de gestión institucional.</p> <p>ESTRATEGIA 9.2 Diseñar un sistema integral de gestión administrativa moderno, eficaz y eficiente, orientado al servicio y a los resultados, a través del concepto de Gobierno Digital.</p> <p>ESTRATEGIA 9.4 Establecer políticas eficientes y de calidad en materia de tecnologías de la Información y la Comunicación.</p> <p>LÍNEA DE ACCION 9.2. 1 Crear procesos para hacer más ágiles y eficientes los servicios administrativos a través de la modernización tecnológica.</p> <p>LÍNEA DE ACCION 9.4. 2 actualizar y renovar el equipamiento tecnológico y de comunicación tanto en los servicios educativos como en los administrativos y de gestión a fin de que respondan a las necesidades del servicio</p>

VINCULACIÓN CON EL POA DEL CENTRO DE TRABAJO: Ese proyecto se vincula con las actividades del POA de los siguientes centros de trabajo:

- 102- Tecnologías de la Información

OBJETIVO DEL PROYECTO: Servicios de internet y comunicaciones habilitados a planteles y oficinas centrales para la comunicación y transferencia de información en las actividades educativas y operativas del Colegio

NOMBRE DEL INDICADOR	DESCRIPCION DEL INDICADOR	FORMULA DEL INDICADOR	UNIDAD DE MEDIDA	FRECUENCIA DE MEDICION	META O CRITERIO DE DESEMPEÑO	
					LINEA DE BASE	ALCANCE AL 2016
Proporción de centros de trabajo en el COBAEV conectados a internet de banda ancha	Del total de centros de trabajo (planteles y oficinas) COBAEV, este indicador mostrará el porcentaje que tienen acceso a la internet de banda ancha para desarrollo de sus actividades en el colegio	$(\text{Centros de trabajo con internet de banda ancha} / \text{Total de centros de trabajo del COBAEV}) \times 100$	Porcentaje	Semestral	80 %	> 90%

CENTRO DE TRABAJO DIRECCIÓN GENERAL Unidad de Comunicación Educativa	PROGRAMA INSTITUCIONAL DE DESARROLLO 2011-2016 NOMBRE DEL PROYECTO: PROGRAMA DE RADIO “RED COBAEV”
--	---

DESCRIPCIÓN DEL PROYECTO: Se crea este programa de radio denominado RED COBAEV, con la finalidad de abrir un foro de expresión e identidad de los estudiantes, y con la intención de abordar temas de interés académico y de desarrollo integral, permitiéndole a los radioescucha tener una visión humanista.

ALINEACIÓN CON LA PLANEACIÓN ESTATAL

<p style="text-align: center;">PLAN VERACRUZANO DE DESARROLLO 2011-2016</p> <p>EJE DE GOBIERNO III: Construir el presente: un mejor futuro para todos.</p> <p>TEMA III.4: Educación de calidad: clave de la prosperidad.</p> <p>OBJETIVO: Brindar una educación de calidad en todos los niveles y modalidades atendiendo las necesidades de los veracruzanos</p>	<p style="text-align: center;">PROGRAMA SECTORIAL DE EDUCACIÓN 2011-2016</p> <p>OBJETIVO 9 Mejorar de manera integral y transparente los procesos de gestión institucional.</p> <p>ESTRATEGIA 9.4 Establecer políticas eficientes y de calidad en materia de tecnologías de la Información y la Comunicación.</p> <p>LÍNEA DE ACCIÓN 9.4.2 actualizar y renovar el equipamiento tecnológico y de comunicación tanto en los servicios educativos como en los administrativos y de gestión a fin de que respondan a las necesidades del servicio</p>
--	--

VINCULACIÓN CON EL POA DEL CENTRO DE TRABAJO: Ese proyecto se vincula con las actividades del POA de los siguientes centros de trabajo:
 > 103- Departamento de Comunicación Educativa

OBJETIVO DEL PROYECTO: Foros de expresión transmitidos a través del Programa de Radio Red COBAEV

NOMBRE DEL INDICADOR	DESCRIPCIÓN DEL INDICADOR	FÓRMULA DEL INDICADOR	UNIDAD DE MEDIDA	FRECUENCIA DE MEDICIÓN	META O CRITERIO DE DESEMPEÑO	
					LÍNEA DE BASE	ALCANCE AL 2016
Proporción de emisiones del Programa de Radio Red COBAEV transmitidas .	Del total de emisiones de radio del Programa de Radio Red COBAEV programadas, este indicador nos indicará el porcentaje de emisiones transmitidas.	(Emisiones del Programa de Radio Red COBAEV transmitidas / Total de emisiones programadas) X 100	Porcentaje	Semestral	20% (2010)	98%

CENTRO DE TRABAJO DIRECCIÓN GENERAL Unidad de Comunicación Educativa	PROGRAMA INSTITUCIONAL DE DESARROLLO 2011-2016 NOMBRE DEL PROYECTO: PROGRAMA DE TELEVISIÓN “FAMILIA COBAEV”
--	--

DESCRIPCIÓN DEL PROYECTO: Se producirá un programa televisivo mediante el cual se fomente la participación de los alumnos de los planteles del COBAEV, a través del esquema de competencias y la participación de alumnos de los planteles de la Dirección General de Bachilleratos. Mismo que permitirá la interacción entre los alumnos de ambos subsistemas.

ALINEACIÓN CON LA PLANEACIÓN ESTATAL

PLAN VERACRUZANO DE DESARROLLO 2011-2016 EJE DE GOBIERNO III: Construir el presente: un mejor futuro para todos. TEMA III.4: Educación de calidad: clave de la prosperidad. OBJETIVO: Brindar una educación de calidad en todos los niveles y modalidades atendiendo las necesidades de los veracruzanos	PROGRAMA SECTORIAL DE EDUCACIÓN 2011-2016 OBJETIVO 9 Mejorar de manera integral y transparente los procesos de gestión institucional. ESTRATEGIA 9.4 Establecer políticas eficientes y de calidad en materia de tecnologías de la Información y la Comunicación. LÍNEA DE ACCIÓN 9.4.2 actualizar y renovar el equipamiento tecnológico y de comunicación tanto en los servicios educativos como en los administrativos y de gestión a fin de que respondan a las necesidades del servicio
---	---

VINCULACIÓN CON EL POA DEL CENTRO DE TRABAJO: Ese proyecto se vincula con las actividades del POA de los siguientes centros de trabajo:
 ➤ 103- Departamento de Comunicación Educativa

OBJETIVO DEL PROYECTO: Emisiones del Programa de Televisión “Familia COBAEV” transmitidas con la participación de alumnos de los planteles del COBAEV y de la DGB.

NOMBRE DEL INDICADOR	DESCRIPCIÓN DEL INDICADOR	FÓRMULA DEL INDICADOR	UNIDAD DE MEDIDA	FRECUENCIA DE MEDICIÓN	META O CRITERIO DE DESEMPEÑO	
					LÍNEA DE BASE	ALCANCE AL 2016
Proporción de emisiones del Programa de Televisión “Familia COBAEV” transmitidas .	Del total de emisiones del Programa de Televisión “Familia COBAEV” programadas este indicador mostrará el porcentaje de emisiones transmitidas con la participación de alumnos de los planteles del COBAEV y de la DGB.	$(\text{Emisiones del Programa de Televisión “Familia COBAEV” transmitidas} / \text{Emisiones programadas}) \times 100$	Porcentaje	Semestral	100% 2010	100%

CENTRO DE TRABAJO DIRECCIÓN GENERAL Departamento de Promoción Educativa En coordinación con la Unidad de Comunicación Educativa	PROGRAMA INSTITUCIONAL DE DESARROLLO 2011-2016 NOMBRE DEL PROYECTO: EDICIÓN DE LA REVISTA CONTEXTOS Y EDICIÓN DEL BOLETÍN “HOJA SUELTA”.
--	---

DESCRIPCIÓN DEL PROYECTO: Se realizará la edición, elaboración y producción del boletín “HOJA SUELTA” y Revista conTEXTOS, con información relevante de las actividades del Colegio de Bachilleres, con su distribución en las Secretarías de Despacho y organismos con vinculación al tema educativo.

ALINEACIÓN CON LA PLANEACIÓN ESTATAL

PLAN VERACRUZANO DE DESARROLLO 2011-2016 EJE DE GOBIERNO III: Construir el presente: un mejor futuro para todos. TEMA III.4: Educación de calidad: clave de la prosperidad. OBJETIVO: Brindar una educación de calidad en todos los niveles y modalidades atendiendo las necesidades de los veracruzanos	PROGRAMA SECTORIAL DE EDUCACIÓN 2011-2016 OBJETIVO 1: Mejorar la calidad del servicio educativo en todos los tipos y modalidades incrementando su equidad, relevancia, pertinencia, eficacia y eficiencia ESTRATEGIA 1.9 Incrementar las acciones que permitan divulgar propuestas y programas diseñados para mejorar la calidad del servicio educativo LÍNEA DE ACCIÓN 1.9.1 Editar materiales impresos, electrónicos y digitales de programas y proyectos que den cuenta del quehacer educativo en la entidad. LÍNEA DE ACCIÓN 1.9.3 Incrementar la edición de materiales impresos que fortalezcan el quehacer educativo del magisterio veracruzano, revaloren el pasado histórico
---	---

VINCULACIÓN CON EL POA DEL CENTRO DE TRABAJO: Ese proyecto se vincula con las actividades del POA de los siguientes centros de trabajo:

- 103- Departamento de Comunicación Educativa
- 307- Departamento de Promoción Educativa

OBJETIVO DEL PROYECTO: Ediciones de la Hoja Suelta y revista conTEXTOS editadas y promocionadas de manera permanente.

NOMBRE DEL INDICADOR	DESCRIPCIÓN DEL INDICADOR	FÓRMULA DEL INDICADOR	UNIDAD DE MEDIDA	FRECUENCIA DE MEDICIÓN	META O CRITERIO DE DESEMPEÑO	
					LÍNEA DE BASE	ALCANCE AL 2016
Proporción de edición de la Hoja Suelta y revista conTEXTOS .	Del total de ediciones de la Hoja Suelta y revista conTEXTOS programadas este indicador mostrará el porcentaje de las mismas que fueron editadas.	(Número de ediciones de la Hoja Suelta y revista conTEXTOS realizadas / Total de ediciones programadas) X 100	Porcentaje	Semestral	100% 2010	100%

CENTRO DE TRABAJO DIRECCIÓN GENERAL Unidad de Comunicación Educativa	PROGRAMA INSTITUCIONAL DE DESARROLLO 2011-2016 NOMBRE DEL PROYECTO: PRESENCIA DEL COLEGIO DENTRO DE LAS REDES SOCIALES
--	---

DESCRIPCIÓN DEL PROYECTO: Se pretende crear un perfil público en las redes sociales, a través del cual se publicarán diariamente las actividades escolares, resultados académicos, noticias relevantes y fotografías de los eventos de cada plantel.

ALINEACIÓN CON LA PLANEACIÓN ESTATAL

<p style="text-align: center;">PLAN VERACRUZANO DE DESARROLLO 2011-2016</p> <p>EJE DE GOBIERNO III: Construir el presente: un mejor futuro para todos.</p> <p>TEMA III.4: Educación de calidad: clave de la prosperidad.</p> <p>OBJETIVO: Brindar una educación de calidad en todos los niveles y modalidades atendiendo las necesidades de los veracruzanos</p>	<p style="text-align: center;">PROGRAMA SECTORIAL DE EDUCACIÓN 2011-2016</p> <p>OBJETIVO 9 Mejorar de manera integral y transparente los procesos de gestión institucional.</p> <p>ESTRATEGIA 9.2 Diseñar un sistema integral de gestión administrativa moderno, eficaz y eficiente, orientado al servicio y a los resultados, a través del concepto de Gobierno Digital.</p> <p>ESTRATEGIA 9.4 Establecer políticas eficientes y de calidad en materia de tecnologías de la Información y la Comunicación.</p> <p>LÍNEA DE ACCIÓN 9.2. 1 Crear procesos para hacer más ágiles y eficientes los servicios administrativos a través de la modernización tecnológica.</p> <p>LÍNEA DE ACCIÓN 9.4. 2 Actualizar y renovar el equipamiento tecnológico y de comunicación tanto en los servicios educativos como en los administrativos y de gestión a fin de que respondan a las necesidades del servicio</p>
--	---

VINCULACIÓN CON EL POA DEL CENTRO DE TRABAJO: Ese proyecto se vincula con las actividades del POA de los siguientes centros de trabajo:

- 103- Departamento de Comunicación Educativa

OBJETIVO DEL PROYECTO: Actividades importantes del Colegio difundidas en las redes sociales.

NOMBRE DEL INDICADOR	DESCRIPCIÓN DEL INDICADOR	FÓRMULA DEL INDICADOR	UNIDAD DE MEDIDA	FRECUENCIA DE MEDICIÓN	META O CRITERIO DE DESEMPEÑO	
					LÍNEA DE BASE	ALCANCE AL 2016
Proporción de actividades difundidas en las redes sociales del COBAEV.	Del total de actividades importantes realizadas en el Colegio, este indicador mostrará el porcentaje de actividades difundidas en las redes sociales en el año.	$(\text{Número de actividades del Colegio difundidas en las redes sociales} / \text{Total de actividades importantes realizadas}) \times 100$	Porcentaje	Anual	100% 2011	100 %

CENTRO DE TRABAJO DIRECCIÓN ADMINISTRATIVA Departamento de Recursos Materiales y Servicios Generales	PROGRAMA INSTITUCIONAL DE DESARROLLO 2011-2016 NOMBRE DEL PROYECTO: ADQUISICIÓN DE BIENES Y SERVICIOS
--	--

DESCRIPCIÓN DEL PROYECTO: Se orienta en la aplicación de los procedimientos establecidos en el Programa Anual de Adquisiciones para llevar a cabo la adquisición de bienes y servicios en las modalidades de Adjudicación Directa, Licitación por Invitación a Cuando Menos Tres Personas, Simplificada y Pública observando lo dispuesto tanto en la Ley de Adquisiciones, Arrendamientos y Servicios de Bienes Muebles y su Reglamento, así como de la ley 539 de adquisiciones del Estado de Adquisiciones, Arrendamientos, Administración y Enajenación de Bienes Muebles.

ALINEACIÓN CON LA PLANEACIÓN ESTATAL

<p style="text-align: center;">PLAN VERACRUZANO DE DESARROLLO 2011-2016</p> <p>EJE DE GOBIERNO III: Construir el presente: un mejor futuro para todos.</p> <p>TEMA III.4: Educación de calidad: clave de la prosperidad.</p> <p>OBJETIVO: Modernizar y ampliar el equipamiento de los planteles escolares en todos los niveles, servicios y modalidades del Sistema Educativo Veracruzano</p>	<p style="text-align: center;">PROGRAMA SECTORIAL DE EDUCACIÓN 2011-2016</p> <p>OBJETIVO 8 Mejorar la infraestructura física y el equipamiento de los espacios educativos para garantizar la optimización de sus servicios.</p> <p>ESTRATEGIA 8.1 Adecuar la infraestructura y el equipamiento de centros de trabajo y las unidades para la administración de los servicios educativos para generar procesos administrativos eficientes y de calidad</p> <p>LÍNEA DE ACCIÓN 8.1.3 Equipar a las unidades administrativas de acuerdo con las necesidades justificadas en los instrumentos institucionales de planeación.</p>
---	---

VINCULACIÓN CON EL POA DEL CENTRO DE TRABAJO: Ese proyecto se vincula con las actividades del POA de los siguientes centros de trabajo:

- 102- Departamento de Tecnologías de la Información
- 200- Dirección Administrativa
- 202- Departamento de Recursos Materiales y Servicios Generales

OBJETIVO DEL PROYECTO: Adquisiciones y contrataciones de bienes y servicios llevadas a cabo conforme lo establecido en el Programa Anual de Adquisiciones.

NOMBRE DEL INDICADOR	DESCRIPCIÓN DEL INDICADOR	FÓRMULA DEL INDICADOR	UNIDAD DE MEDIDA	FRECUENCIA DE MEDICIÓN	META O CRITERIO DE DESEMPEÑO	
					LÍNEA DE BASE	ALCANCE AL 2016
Proporción de cumplimiento del Programa Anual de Adquisiciones .	Del total de adquisiciones y contrataciones establecidas en el Programa Anual de Adquisiciones, este indicador mostrará el porcentaje que representa el cumplimiento de la adquisición y contratación de bienes y servicios efectuados.	(Número de adquisiciones y contrataciones efectuadas / Total de adquisiciones y contrataciones establecidas en el Programa Anual de Adquisiciones) X 100	Porcentaje	Anual	80% 2010 - 2011	85% 2015 - 2016

CENTRO DE TRABAJO DIRECCIÓN ADMINISTRATIVA Departamento de Recursos Materiales y Servicios Generales	PROGRAMA INSTITUCIONAL DE DESARROLLO 2011-2016 NOMBRE DEL PROYECTO: CONTROL, REGISTRO Y MANEJO DE INVENTARIO DE BIENES MUEBLES
--	---

DESCRIPCIÓN DEL PROYECTO: Busca establecer un adecuado uso, control y manejo de los bienes muebles, a través del registro, resguardo y verificación física de éstos, los cuales servirán para un mejor control de los activos fijos del COBAEV.

ALINEACIÓN CON LA PLANEACIÓN ESTATAL

<p style="text-align: center;">PLAN VERACRUZANO DE DESARROLLO 2011-2016</p> <p>EJE DE GOBIERNO III: Construir el presente: un mejor futuro para todos.</p> <p>TEMA III.4: Educación de calidad: clave de la prosperidad.</p> <p>OBJETIVO: Transformar e innovar de manera integral y transparente los procesos de gestión de los recursos financieros, técnicos, materiales y del personal del sector educativo.</p>	<p style="text-align: center;">PROGRAMA SECTORIAL DE EDUCACIÓN 2011-2016</p> <p>OBJETIVO 9 Mejorar de manera integral y transparente los procesos de gestión institucional.</p> <p>ESTRATEGIA 9.2 Diseñar un sistema integral de gestión administrativa moderno, eficaz y eficiente, orientado al servicio y a los resultados, a través del concepto de Gobierno Digital.</p> <p>LÍNEA DE ACCIÓN 9.2. 1 Crear procesos para hacer más ágiles y eficientes los servicios administrativos a través de la modernización tecnológica.</p>
--	---

VINCULACIÓN CON EL POA DEL CENTRO DE TRABAJO: Ese proyecto se vincula con las actividades del POA de los siguientes centros de trabajo:

- 202- Departamento de Recursos Materiales y Servicios Generales

OBJETIVO DEL PROYECTO: Inventario de bienes muebles actualizados de forma permanente con base en la normatividad.

NOMBRE DEL INDICADOR	DESCRIPCIÓN DEL INDICADOR	FÓRMULA DEL INDICADOR	UNIDAD DE MEDIDA	FRECUENCIA DE MEDICIÓN	META O CRITERIO DE DESEMPEÑO	
					LÍNEA DE BASE	ALCANCE AL 2016
Proporción de inventarios anuales realizados.	Del total de inventarios anuales estipulado en la normatividad, este indicador mostrará el porcentaje que representa los inventarios realizados.	$\left(\frac{\text{Número de inventarios anuales realizados}}{\text{Total de inventarios anuales estipulados en la normatividad}} \right) \times 100$	Porcentaje	Anual	97% 2010 - 2011	99% 2015 - 2016

CENTRO DE TRABAJO PLANTELES	PROGRAMA INSTITUCIONAL DE DESARROLLO 2011-2016 NOMBRE DEL PROYECTO: GESTIÓN DEL SERVICIO EDUCATIVO EN PLANTELES
--	--

DESCRIPCIÓN DEL PROYECTO: Se enfoca al desarrollo de la gestión escolar en los planteles, mediante la prestación del servicio educativo, y la implementación de estrategias, recursos y acciones de mejora para el logro de los propósitos institucionales, orientados al desarrollo y fomento de la excelencia educativa y la satisfacción de los estudiantes, en el marco del Sistema de Gestión de la Calidad.

ALINEACIÓN CON LA PLANEACIÓN ESTATAL

PLAN VERACRUZANO DE DESARROLLO 2011-2016	PROGRAMA SECTORIAL DE EDUCACIÓN 2011-2016
<p>EJE DE GOBIERNO III: Construir el presente: un mejor futuro para todos.</p> <p>TEMA III.4: Educación de calidad: clave de la prosperidad</p> <p>OBJETIVOS:</p> <ul style="list-style-type: none"> ▪ Brindar una educación de calidad en todos los niveles y modalidades atendiendo a las necesidades de los veracruzanos. • Transformar e innovar de manera integral y transparente los procesos de gestión de los recursos financieros, técnicos, materiales y del personal del Sector Educativo 	<p>OBJETIVO 1 Mejorar la calidad del servicio educativo en todos los tipos y modalidades incrementando su equidad, relevancia, pertinencia, eficacia y eficiencia</p> <p>ESTRATEGIA 1.3 Flexibilizar los currículos y la organización escolar para responder a las necesidades educativas de los alumnos en sus diferentes contextos.</p> <p>ESTRATEGIA 1.4 Lograr los rasgos definidos en el perfil de egreso previstos para cada nivel educativo.</p> <p>ESTRATEGIA 1.5 Diseñar mecanismos para la rendición de cuentas de los resultados educativos en planteles escolares</p> <p>LÍNEA DE ACCIÓN 1.3.2 Adecuar los contenidos educativos a los diferentes contextos sociales y culturales del Estado de Veracruz.</p> <p>LÍNEA DE ACCIÓN 1.4.1 Diseñar y establecer mecanismos de evaluación de los programas de estudio que permitan valorar el grado de alcance del perfil de egreso en cada nivel educativo.</p> <p>LÍNEA DE ACCIÓN 1.5.1 Incorporar un modelo de gestión escolar en los planteles educativos pertinente a cada nivel y modalidad, que garantice la transparencia y rendición de cuentas.</p>

VINCULACIÓN CON EL POA DEL CENTRO DE TRABAJO: Ese proyecto se vincula con las actividades del POA de los siguientes centros de trabajo:

- 801 al 861- Planteles

OBJETIVO DEL PROYECTO: Prestación del servicio educativo realizada de manera eficaz mediante la gestión escolar de los planteles.

NOMBRE DEL INDICADOR	DESCRIPCIÓN DEL INDICADOR	FÓRMULA DEL INDICADOR	UNIDAD DE MEDIDA	FRECUENCIA DE MEDICIÓN	META O CRITERIO DE DESEMPEÑO	
					LÍNEA DE BASE	ALCANCE AL 2016
Proporción de cumplimiento de metas programadas en el proyecto "Gestión del Servicio Educativo en Planteles"	Del total de metas programadas en el proyecto "Gestión del Servicio Educativo en Planteles", este indicador mostrará el porcentaje de eficacia del proyecto.	(Número de metas cumplidas en el proyecto "Gestión del Servicio Educativo en Planteles" / Total de metas programadas) X 100	Porcentaje	Anual	0 (2010)	2016 Mantener el resultado en el rango 81 < X < 110

CENTRO DE TRABAJO DIRECCIÓN ACADÉMICA Departamento de Planeación Académica	PROGRAMA INSTITUCIONAL DE DESARROLLO 2011-2016 NOMBRE DEL PROYECTO: Examen de Selección (EXANI-I del CENEVAL)
--	--

DESCRIPCIÓN DEL PROYECTO: Se enfoca al diseño, preparación y distribución de material de promoción y difusión para apoyar las actividades de promoción de la oferta educativa de los planteles. Asimismo, a la aplicación de un examen de selección confiable a los estudiantes que deseen ingresar a los planteles del COBAEV

ALINEACIÓN CON LA PLANEACIÓN ESTATAL

<p style="text-align: center;">PLAN VERACRUZANO DE DESARROLLO 2011-2016</p> <p>EJE DE GOBIERNO III: Construir el presente: un mejor futuro para todos.</p> <p>TEMA III.4: Educación de calidad: clave de la prosperidad.</p> <p>OBJETIVO: Mejorar el desempeño escolar en todos los niveles y modalidades educativas.</p>	<p style="text-align: center;">PROGRAMA SECTORIAL DE EDUCACIÓN 2011-2016</p> <p>OBJETIVO 1 Mejorar la calidad del servicio educativo en todos los tipos y modalidades incrementando su equidad, relevancia, pertinencia, eficacia y eficiencia.</p> <p>ESTRATEGIA 1 Acreditar programas educativos y certificar procesos para dar certidumbre de su calidad a la sociedad.</p> <p>LÍNEA DE ACCIÓN 1.2.1 Evaluar los programas educativos mediante esquemas de autoevaluación y evaluación externa.</p>
---	--

VINCULACIÓN CON EL POA DEL CENTRO DE TRABAJO: Ese proyecto se vincula con las actividades del POA de los siguientes centros de trabajo:

- 301- Departamento de Planeación Académica
- 801 al 861- Planteles

OBJETIVO DEL PROYECTO: Selección de estudiantes que deseen ingresar a los planteles del COBAEV realizada de manera confiable, mediante la aplicación del EXANI-I del CENEVAL.

NOMBRE DEL INDICADOR	DESCRIPCIÓN DEL INDICADOR	FÓRMULA DEL INDICADOR	UNIDAD DE MEDIDA	FRECUENCIA DE MEDICIÓN	META O CRITERIO DE DESEMPEÑO	
					LÍNEA DE BASE	ALCANCE AL 2016
Proporción de estudiantes de nuevo ingreso admitidos al primer semestre.	Del total de sustentantes que participan en el examen de selección, este indicador mostrará el porcentaje de los mismos que son admitidos como estudiantes de nuevo ingreso al Primer Semestre.	$\left(\frac{\text{Número de Estudiantes admitidos}}{\text{Total de sustentantes}} \right) \times 100$	Porcentaje	Anual	90%	96%

CENTRO DE TRABAJO DIRECCIÓN ACADÉMICA Departamento de Servicios Docentes	PROGRAMA INSTITUCIONAL DE DESARROLLO 2011-2016 NOMBRE DEL PROYECTO: SEGUIMIENTO A LA IMPLEMENTACIÓN DE LA REFORMA INTEGRAL DE LA EDUCACIÓN MEDIA SUPERIOR (IMPARTICIÓN DE PROGRAMAS DE ESTUDIO Y EVALUACIÓN DEL APRENDIZAJE)
--	---

DESCRIPCIÓN DEL PROYECTO: Está orientado a determinar la secuencia metodológica de actividades académicas que permitan planear, impartir los programas de estudio y evaluar al estudiante del Colegio de Bachilleres del Estado de Veracruz (COBAEV) de acuerdo al calendario escolar vigente y los criterios de evaluación emitidos por la Dirección Académica.

ALINEACIÓN CON LA PLANEACIÓN ESTATAL

PLAN VERACRUZANO DE DESARROLLO 2011-2016	PROGRAMA SECTORIAL DE EDUCACIÓN 2011-2016
<p>EJE DE GOBIERNO III: Construir el presente: un mejor futuro para todos.</p> <p>TEMA III.4: Educación de calidad: clave de la prosperidad.</p> <p>OBJETIVO: Brindar una educación de calidad en todos los niveles y modalidades atendiendo las necesidades de los veracruzanos y mejorar el desempeño escolar en todos los niveles y modalidades educativas.</p>	<p>OBJETIVO 1 Mejorar la calidad el servicio educativo en todos los tipos y modalidades incrementando su equidad, relevancia, pertinencia, eficacia y eficiencia.</p> <p>ESTRATEGIA 1.2 Acreditar los programas educativos y certificar procesos para dar certidumbre de su calidad a la sociedad</p> <p>LÍNEA DE ACCIÓN 1.2.1 Evaluar los programas educativos mediante esquemas de autoevaluación y evaluación externa.</p>

VINCULACIÓN CON EL POA DEL CENTRO DE TRABAJO: Ese proyecto se vincula con las actividades del POA de los siguientes centros de trabajo:

- 300- Planteles
- 301- Departamento de Planeación Académica
- 303- Departamento de Servicios Escolares
- 305- Departamento de Superación de Personal
- 306- Departamento de Servicios Docentes
- 308- Subdirección Académica

OBJETIVO DEL PROYECTO: Impartición de Programas de estudio y evaluación del aprendizaje desarrollados bajo el enfoque de la RIEMS

NOMBRE DEL INDICADOR	DESCRIPCIÓN DEL INDICADOR	FÓRMULA DEL INDICADOR	UNIDAD DE MEDIDA	FRECUENCIA DE MEDICIÓN	META O CRITERIO DE DESEMPEÑO	
					LÍNEA DE BASE	ALCANCE AL 2016
Proporción de la elaboración de documento normativo de apoyo a los programas de estudio bajo el enfoque de la RIEMS.	Del total de de documentos normativo de apoyo a los programas de estudio bajo el enfoque de la RIEMS programados, este indicador muestra el porcentaje de documentos normativos elaborados.	(Número de documentos normativos de apoyo a los programas de estudio bajo el enfoque de la RIEMS elaborados /Total de de documentos normativos programados) X 100	Porcentaje	Anual	73.68%	100%

CENTRO DE TRABAJO DIRECCIÓN GENERAL Departamento de Tecnologías de La Información	PROGRAMA INSTITUCIONAL DE DESARROLLO 2011-2016 NOMBRE DEL PROYECTO: ACADEMIA DE REDES Y TELECOMUNICACIONES CISCO ➤ Certificación de competencias de los alumnos en tecnologías
---	--

DESCRIPCIÓN DEL PROYECTO: Pretende capacitar a los estudiantes en el diseño, construcción y administración de redes informáticas con altos parámetros de calidad y vanguardia tecnológica.

ALINEACIÓN CON LA PLANEACIÓN ESTATAL

<p style="text-align: center;">PLAN VERACRUZANO DE DESARROLLO 2011-2016</p> <p>EJE DE GOBIERNO III: Construir el presente: un mejor futuro para todos.</p> <p>TEMA III.4: Educación de calidad: clave de la prosperidad.</p> <p>OBJETIVO: Brindar Una educación de calidad en todos los niveles y modalidades educativas atendiendo las necesidades de los veracruzanos.</p>	<p style="text-align: center;">PROGRAMA SECTORIAL DE EDUCACIÓN 2011-2016</p> <p>OBJETIVO 1: Mejorar la calidad del servicio educativo en todos los tipos y modalidades incrementando su equidad, relevancia, pertinencia, eficacia y eficiencia</p> <p>OBJETIVO 6 Incrementar las oportunidades de vinculación interinstitucional y con los sectores productivos y de servicios, en atención a la demanda laboral.</p> <p>ESTRATEGIA 1.2 Acreditar programas educativos y certificar procesos para dar certidumbre de su calidad a la sociedad.</p> <p>ESTRATEGIA 6.2 Promover la oferta de programas de formación que cumplan con las especificaciones de las normas de competencia laboral.</p> <p>LÍNEA DE ACCIÓN 1.2.2 Certificar los procesos y acreditar los programas de los diferentes niveles educativos, que operan en planteles públicos y privados, ante los organismos pertinentes.</p> <p>LÍNEA DE ACCIÓN 6.2.2 Promover la capacitación con base en competencias para el uso de las tecnologías de la información y comunicación.</p>
--	---

VINCULACIÓN CON EL POA DEL CENTRO DE TRABAJO: Ese proyecto se vincula con las actividades del POA de los siguientes centros de trabajo:

- 102- Departamento de Tecnologías de la Información

OBJETIVO DEL PROYECTO: Alumnos que cursan las academias de tecnología en el COBAEV certificados en competencias tecnológicas

NOMBRE DEL INDICADOR	DESCRIPCIÓN DEL INDICADOR	FÓRMULA DEL INDICADOR	UNIDAD DE MEDIDA	FRECUENCIA DE MEDICIÓN	META O CRITERIO DE DESEMPEÑO	
					LÍNEA DE BASE	ALCANCE AL 2016
Proporción de alumnos del COBAEV certificados en competencias tecnológicas.	Del total de alumnos de las academias de tecnología del COBAEV que son candidatos a examen de certificación, este indicador mostrará el porcentaje de alumnos que obtienen una certificación de las currículas en tecnología que se ofrecen en el Colegio.	$(\text{Número de alumnos certificados en competencias tecnológicas} / \text{Total de candidatos a examen}) \times 100$	Porcentaje	Anual	60 %	> 80%

CENTRO DE RESPONSABILIDAD: DIRECCIÓN ACADÉMICA Departamento de Servicios Docentes	PROGRAMA INSTITUCIONAL DE DESARROLLO 2011-2016 NOMBRE DEL PROYECTO: ACADEMIAS DE PROFESORES
---	--

DESCRIPCIÓN DEL PROYECTO: Se llevará a cabo reuniones de profesores en donde se analizarán las temáticas a tratar en los diversos programas de estudio y los porcentajes de aprovechamiento escolar, determinándose las estrategias didácticas para favorecer el desarrollo de competencias en los jóvenes basadas en los conocimientos, habilidades, destrezas y actitudes que les permitan solucionar problemas y tomar las mejores decisiones en beneficio de su contexto social y personal.

ALINEACIÓN CON LA PLANEACIÓN ESTATAL

PLAN VERACRUZANO DE DESARROLLO 2011-2016	PROGRAMA SECTORIAL DE EDUCACIÓN 2011-2016
<p>EJE DE GOBIERNO III: Construir el presente: un mejor futuro para todos.</p> <p>TEMA III.4: Educación de calidad: clave de la prosperidad.</p> <p>OBJETIVO: Brindar una educación de calidad en todos los niveles y modalidades atendiendo las necesidades de los veracruzanos</p>	<p>OBJETIVO 1: Mejorar la calidad del servicio educativo en todos los tipos y modalidades incrementando su equidad, relevancia, pertinencia, eficacia y eficiencia.</p> <p>ESTRATEGIA 1.3 Flexibilizar los currículos y la organización escolar para responder a las necesidades educativas de los alumnos en sus diferentes contextos.</p> <p>LÍNEA DE ACCIÓN 1.3.1 Actualizar y, en su caso, adaptar los currículos de los diversos niveles educativos para responder a la evolución de la sociedad del conocimiento.</p> <p>LÍNEA DE ACCIÓN 1.3.2 Adecuar los contenidos educativos a los diferentes contextos sociales y culturales del Estado de Veracruz.</p>

VINCULACIÓN CON EL POA DEL CENTRO DE TRABAJO: Ese proyecto se vincula con las actividades del POA de los siguientes centros de trabajo:

- 300- Dirección Académica
- 306- Departamento de Servicios Docentes
- 801 al 861- Planteles

OBJETIVO DEL PROYECTO: Academias Estatales de Profesores del COBAEV realizadas en función de las necesidades de mejora del desempeño escolar del nivel medio superior.

NOMBRE DEL INDICADOR	DESCRIPCIÓN DEL INDICADOR	FÓRMULA DEL INDICADOR	UNIDAD DE MEDIDA	FRECUENCIA DE MEDICIÓN	META O CRITERIO DE DESEMPEÑO	
					LÍNEA DE BASE	ALCANCE AL 2016
Proporción de reuniones de academias estatales de profesores realizadas.	Del total de reuniones de academias estatales de profesores programadas, este indicador mostrará el porcentaje de reuniones de academias estatales realizadas.	(Número de reuniones de academias estatales de profesores realizadas/Total de reuniones de academias estatales programadas) X 100	Porcentaje	Ciclo escolar	100%	100%

CENTRO DE TRABAJO DIRECCIÓN ACADÉMICA Subdirección Académica	PROGRAMA INSTITUCIONAL DE DESARROLLO 2011-2016 NOMBRE DEL PROYECTO: DESARROLLO INTEGRAL DEL ESTUDIANTE DIES. PROGRAMA.
--	---

DESCRIPCIÓN DEL PROYECTO: Se centra en el desarrollo de la acción tutorial, que permitirá instrumentar estrategias para detectar a aquellos jóvenes que necesitan de apoyo académico, psicológico o pedagógico y en su caso, canalizarlos a las instancias pertinentes que puedan ayudarlos a solucionar sus problemas, mediante los siguientes módulos y talleres:

INTERNOS:

- Módulo de Fortalecimiento Escolar.- Taller de Acompañamiento Académico.
- Módulo de Actividades Extracurriculares.- Taller de Actividades Académicas, Artístico-culturales, Sociales y Deportivas-Recreativas; Taller de Círculos de Lectura.
- Módulo de Prevención.- Taller de Prevención del Delito y Taller de Educación para la Salud.

PARALELOS Y EXTERNOS AL PROGRAMA:

- Módulo de Ingreso a Instituciones de Educación Superior.- Taller de Preparación para incrementar el índice de Ingreso a Instituciones de Educación Superior; y Seguimiento de Egresados.
- Taller de escuela para padres.

ALINEACIÓN CON LA PLANEACIÓN ESTATAL

PLAN VERACRUZANO DE DESARROLLO 2011-2016	PROGRAMA SECTORIAL DE EDUCACIÓN 2011-2016
<p>EJE DE GOBIERNO III: Construir el presente: un mejor futuro para todos.</p> <p>TEMA III.4: Educación de calidad: clave de la prosperidad.</p> <p>OBJETIVO: Impulsar y fortalecer el desarrollo humano, en todos sus aspectos, para mejorar la calidad de vida de la población.</p>	<p>OBJETIVO 5: Incrementar las oportunidades de acceso a programas educativos no formales, orientados a la comunidad, en las áreas de cultura, la tecnología, el arte, la salud y el deporte.</p> <p>ESTRATEGIA 5.2 Promover y coordinar eventos en los ámbitos local, regional, nacional e internacional, a efecto de impulsar el desarrollo humano y las expresiones que caracterizan y conforman la identidad artística, cultural y deportiva de los veracruzanos.</p> <p>LÍNEA DE ACCIÓN 5.2.6 Establecer y fortalecer las acciones de apoyo a la juventud para consolidar su desarrollo integral.</p>

VINCULACIÓN CON EL POA DEL CENTRO DE TRABAJO: Ese proyecto se vincula con las actividades del POA de los siguientes centros de trabajo:

- 308- Subdirección Académica
- 801 al 861- Planteles

OBJETIVOS DEL PROYECTO: Acciones tutoriales desarrolladas como apoyo académico alternativo a la formación integral de estudiantes.

NOMBRE DEL INDICADOR	DESCRIPCIÓN DEL INDICADOR	FÓRMULA DEL INDICADOR	UNIDAD DE MEDIDA	FRECUENCIA DE MEDICIÓN	META O CRITERIO DE DESEMPEÑO	
					LÍNEA DE BASE	ALCANCE AL 2016
Proporción de alumnos recuperados en el semestre por atención tutorial (eficiencia tutorial)	Del total de alumnos reprobados en el semestre el indicador refleja el porcentaje de alumnos recuperados en el mismo semestre por atención tutorial.	(Número de alumnos recuperados en el semestre por atención tutorial /Total de de alumnos reprobados en el semestre) X 100	Porcentaje	Semestral	62% (2010)	68 %

NOMBRE DEL INDICADOR	DESCRIPCIÓN DEL INDICADOR	FÓRMULA DEL INDICADOR	UNIDAD DE MEDIDA	FRECUENCIA DE MEDICIÓN	META O CRITERIO DE DESEMPEÑO	
					LÍNEA DE BASE	ALCANCE AL 2016
Proporción de alumnos del COBAEV aceptados en el nivel superior.	Del total de alumnos del COBAEV que solicitan el ingreso a IES este indicador mostrará el porcentaje de alumnos que son aceptados en el nivel superior.	$(\text{Número de alumnos aceptados en el nivel superior} / \text{Total de alumnos que solicitan el ingreso a IES}) \times 100$	Porcentaje	Ciclo Escolar	76% (2010)	78%
Proporción de alumnos beneficiados con información preventiva.	Del total de alumnos inscritos este indicador muestra el porcentaje de alumnos que reciben apoyo integral, realizado a través de pláticas, conferencias, servicios psicológicos, pedagógicos y materiales informativos de promoción y difusión para la prevención en situaciones de riesgo.	$(\text{Número de alumnos atendidos con información preventiva} / \text{Número total de alumnos inscritos}) \times 100$	Porcentaje	Ciclo Escolar	47% (2010)	53%
Proporción de alumnos beneficiados con información relacionada con salud y sexualidad.	Del total de alumnos inscritos este indicador muestra el porcentaje de alumnos que reciben apoyo integral, realizadas a través de pláticas, conferencias y materiales informativos de promoción y difusión de educación para la salud.	$(\text{Número de alumnos atendidos con información de salud y sexualidad} / \text{Número total de alumnos inscritos}) \times 100$	Porcentaje	Ciclo Escolar	68% (2010)	74%
Proporción de padres atendidos.	Del total de alumnos inscritos el indicador muestra el porcentaje de padres que fueron atendidos durante el ciclo escolar.	$(\text{Número de padres atendidos durante el ciclo escolar} / \text{Total de alumnos inscritos}) \times 100$	Porcentaje	Ciclo Escolar	51.5% (2010)	56%
Índice de variación proporcional de alumnos atendidos en actividades extracurriculares.	Este indicador mostrará la variación positiva o negativa en porcentaje de participación de los alumnos en actividades extracurriculares del semestre actual en relación al semestre anterior.	$(\text{Número de alumnos atendidos en actividades extracurriculares en el semestre actual} / \text{Número de alumnos en actividades extracurriculares atendidos en el semestre anterior}) - 1 \times 100$	Porcentaje	Ciclo Escolar	32.8%	45.8%
Alumnos atendidos en círculos lectura.	Número de alumnos atendidos durante el semestre en los círculos de lectura.	Valor absoluto	Alumnos	Ciclo Escolar	3,189 (2010)	3,380

CENTRO DE TRABAJO DIRECCIÓN ACADÉMICA, Programas Especiales, Enlace Interinstitucional de Coordinadores	PROGRAMA INSTITUCIONAL DE DESARROLLO 2011-2016 NOMBRE DEL PROYECTO: OTROS PROGRAMAS DE APOYO AL DESARROLLO INTEGRAL DEL ESTUDIANTE
<p>DESCRIPCIÓN DEL PROYECTO: Se instrumentarán estrategias para consolidar el desarrollo integral de los jóvenes, que involucren la participación y compromiso de los estudiantes en acciones formativas y comunitarias que contribuyan a impulsar el desarrollo humano de la juventud y mejorar la calidad de vida de la población; así como la sensibilización de alumnos, trabajadores, servidores públicos y padres de familia respecto a la importancia de cuidar nuestro medio ambiente, de consumir los productos que cosecha; cuidar y mejorar sus hábitos alimenticios, además de colaborar en el Programa Adelante de Alfabetización del Gobierno del Estado, mediante acciones relacionadas a:</p> <ol style="list-style-type: none"> 1. Talleres formativos y de desarrollo humano <ul style="list-style-type: none"> ➤ Taller cuidado ambiental ➤ Tratamiento de desechos ➤ Paternidad responsable ➤ Hábitos alimenticios ➤ Círculos de lectura ➤ Acoso Sexual en planteles 2. Apoyo comunitario a través de grupos de Jóvenes Adelante 	
ALINEACIÓN CON LA PLANEACIÓN ESTATAL	
<p style="text-align: center;">PLAN VERACRUZANO DE DESARROLLO 2011-2016</p> <p>EJE DE GOBIERNO III: Construir el presente: un mejor futuro para todos.</p> <p>TEMA III.4: Educación de calidad: clave de la prosperidad.</p> <p>OBJETIVO: Impulsar y fortalecer el desarrollo humano en todos sus aspectos para mejorar la calidad de vida de la población.</p>	<p style="text-align: center;">PROGRAMA SECTORIAL DE EDUCACIÓN 2011-2016</p> <p>OBJETIVO 5: Incrementar las oportunidades de acceso a programas educativos no formales, orientados a la comunidad, en las áreas de cultura, la tecnología, el arte, la salud y el deporte.</p> <p>OBJETIVO 7: Disminuir el analfabetismo en el Estado de Veracruz.</p> <p>ESTRATEGIA 5.2 Promover y coordinar eventos en los ámbitos local, regional, nacional e internacional, a efecto de impulsar el desarrollo humano y las expresiones que caracterizan y conforman la identidad artística, cultural y deportiva de los veracruzanos.</p> <p>ESTRATEGIA 7.1 Desarrollar una campaña que involucre a todos los niveles y las modalidades del sector educativo para reducir el analfabetismo.</p> <p>LÍNEA DE ACCIÓN 5.2. 6 Establecer y fortalecer las acciones de apoyo a la juventud para consolidar su desarrollo integral.</p> <p>LÍNEA DE ACCIÓN 7.1.4 Contribuir al fortalecimiento del programa Adelante mediante los esfuerzos de las instituciones de alfabetización y educación para adultos en zonas indígenas y municipios con menores índices de desarrollo humano.</p>
<p>VINCULACIÓN CON EL POA DEL CENTRO DE TRABAJO: Ese proyecto se vincula con las actividades del POA de los siguientes centros de trabajo:</p> <ul style="list-style-type: none"> ➤ 101- Enlace Interinstitucional de Coordinadores ➤ 300 al 861- Dirección Académica 	
<p>OBJETIVO DEL PROYECTO: Acciones formativas y comunitarias desarrolladas con grupos de jóvenes del COBAEV.</p>	

NOMBRE DEL INDICADOR	DESCRIPCIÓN DEL INDICADOR	FÓRMULA DEL INDICADOR	UNIDAD DE MEDIDA	FRECUENCIA DE MEDICIÓN	META O CRITERIO DE DESEMPEÑO	
					LÍNEA DE BASE	ALCANCE AL 2016
Taza de participación de estudiantes en talleres formativos y de desarrollo humano.	Este indicador representa el porcentaje de estudiantes que participaron en talleres formativos y de desarrollo humano por cada 1,000 alumnos inscritos en el ciclo escolar.	$(\text{Número alumnos que participan en talleres formativos y de desarrollo humano} / \text{Total de alumnos matriculados en el ciclo escolar}) \times 1,000$	Porcentaje	Ciclo Escolar	1.8% (2011)	10%
Proporción de talleres formativos y de desarrollo humano impartidos.	Del total de talleres programados para consolidar el desarrollo integral de los jóvenes este indicador mostrará el porcentaje de talleres realizados.	$(\text{Número de talleres formativos y de desarrollo humano realizados} / \text{Total de talleres programados}) \times 100$	Porcentaje	Anual	0% (2011)	90%
Proporción de atención a localidades con acciones comunitarias organizadas por Jóvenes Adelante.	Del total de localidades que cuentan con plantel del COBAEV, este indicador representa el porcentaje de localidades que fueron beneficiadas con acciones comunitarias organizadas por Jóvenes Adelante.	$(\text{Número de localidades beneficiadas en acciones comunitarias organizadas por Jóvenes Adelante} / \text{Total de localidades que cuentan con plantel del COBAEV}) \times 100$	Porcentaje	Ciclo Escolar	35% (2010)	45%

<p>CENTRO DE TRABAJO</p> <p>DIRECCIÓN ACADÉMICA Subdirección Académica Programas Especiales</p>	<p>PROGRAMA INSTITUCIONAL DE DESARROLLO 2011-2016</p> <p>NOMBRE DEL PROYECTO: PROGRAMAS CON OTRAS INSTITUCIONES</p>
<p>DESCRIPCIÓN DEL PROYECTO: Se desarrollarán acciones vinculadas a la Estrategia de Transformación Educativa de la Educación Media Superior (RIEMS), sustentada en la calidad educativa como uno de los pilares fundamentales para el logro de sus objetivos, buscando ampliar el número planteles participantes y fomentar la participación de la comunidad estudiantil de manera responsable, espontánea y solidaria. Para ello, se apoyarán programas impulsados por otras instituciones como por ejemplo, CONSTRUYE - T, para el desarrollo de habilidades, actitudes y valores en el educando; y Por la Alfabetización, ADELANTE, coordinadamente con la Subsecretaría de Educación de Veracruz y el Instituto Veracruzano de Educación para los adultos (IVEA), en la implementación del Modelo Educativo para la Vida y el trabajo (MEVIT), para la disminución del analfabetismo en el Estado de Veracruz.</p>	
<p>ALINEACIÓN CON LA PLANEACIÓN ESTATAL</p>	
<p>PLAN VERACRUZANO DE DESARROLLO 2011-2016</p> <p>EJE DE GOBIERNO III: Construir el presente: un mejor futuro para todos.</p> <p>TEMA III.4: Educación de calidad: clave de la prosperidad.</p> <p>OBJETIVO: Impulsar y fortalecer el desarrollo humano en todos sus aspectos para mejorar la calidad de vida de la población.</p>	<p>PROGRAMA SECTORIAL DE EDUCACIÓN 2011-2016</p> <p>OBJETIVO 5: Incrementar las oportunidades de acceso a programas educativos no formales, orientados a la comunidad, en las áreas de cultura, la tecnología, el arte, la salud y el deporte.</p> <p>OBJETIVO 7: Disminuir el analfabetismo en el Estado de Veracruz.</p> <p>ESTRATEGIA 5.2 Promover y coordinar eventos en los ámbitos local, regional, nacional e internacional, a efecto de impulsar el desarrollo humano y las expresiones que caracterizan y conforman la identidad artística, cultural y deportiva de los veracruzanos.</p> <p>ESTRATEGIA 7.1 Desarrollar una campaña que involucre a todos los niveles y las modalidades del sector educativo para reducir el analfabetismo.</p> <p>LÍNEA DE ACCIÓN 5.2. 6 Establecer y fortalecer las acciones de apoyo a la juventud para consolidar su desarrollo integral.</p> <p>LÍNEA DE ACCIÓN 7.1.4 Contribuir al fortalecimiento del programa Adelante mediante los esfuerzos de las instituciones de alfabetización y educación para adultos en zonas indígenas y municipios con menores índices de desarrollo humano.</p>
<p>VINCULACIÓN CON EL POA DEL CENTRO DE TRABAJO: Ese proyecto se vincula con las actividades del POA de los siguientes centros de trabajo:</p> <ul style="list-style-type: none"> ➤ 300- Dirección Académica ➤ 308- Subdirección Académica- ➤ 704 al 711- Coordinaciones ➤ 801 al 861- Planteles 	
<p>OBJETIVO DEL PROYECTO: Acciones estratégicas de apoyo a Programas con otras instituciones implementadas para el desarrollo de habilidades, actitudes y valores en el educando, con sustento en la calidad educativa.</p>	



NOMBRE DEL INDICADOR	DESCRIPCIÓN DEL INDICADOR	FÓRMULA DEL INDICADOR	UNIDAD DE MEDIDA	FRECUENCIA DE MEDICIÓN	META O CRITERIO DE DESEMPEÑO	
					LÍNEA DE BASE	ALCANCE AL 2016
Proporción de alumnos beneficiados con el Programa DIES - Construye-T, que participan con proyectos escolares y juveniles en planteles sede.	Del total de alumnos inscritos en el ciclo escolar este indicador mostrará el porcentaje de jóvenes que participan en actividades desarrolladas en los proyectos escolares y juveniles del programa Construye-T en los planteles sede.	$(\text{Número de alumnos que participan en proyectos escolares y juveniles} / \text{Total de alumnos inscritos en planteles sedes del programa en el ciclo escolar}) \times 100$	Porcentaje	Ciclo Escolar	5.47% (2011-A)	6%
Proporción de adultos alfabetizados por estudiantes y trabajadores del COBAEV.	Del total de adultos mayores de 15 años, que no saben leer ni escribir que se inscribieron al Programa de Alfabetización del COBAEV, este indicador mostrará el porcentaje de los mismos que están atendidos en proceso de alfabetización en el ciclo escolar.	$(\text{Número de adultos mayores de 15 años atendidos en proceso de alfabetización} / \text{Total de adultos inscritos en el Programa de Alfabetización del COBAEV en el ciclo escolar}) \times 100$	Porcentaje	Ciclo Escolar	35% 2011	90%

CENTRO DE TRABAJO DIRECCIÓN GENERAL Unidad de Género	PROGRAMA INSTITUCIONAL DE DESARROLLO 2011-2016 NOMBRE DEL PROYECTO: PROMOCIÓN DE LA IGUALDAD DE GÉNERO.
--	--

DESCRIPCIÓN DEL PROYECTO: Se orienta al desarrollo de estrategias para la promoción y formación de valores respecto a la equidad de género, la identidad personal y el sentido de pertenencia a un grupo social, a partir de la realización de diagnósticos sobre la situación que guarda la perspectiva de género entre los alumnos y trabajadores del COBAEV, con el fin de programar y desarrollar talleres y cursos de sensibilización y capacitación en el tema.

ALINEACIÓN CON LA PLANEACIÓN ESTATAL

<p style="text-align: center;">PLAN VERACRUZANO DE DESARROLLO 2011-2016</p> <p>EJE DE GOBIERNO III: Construir el presente: un mejor futuro para todos</p> <p>TEMA III.2.1 Igualdad de Género</p> <p>OBJETIVO: Gobierno democrático y promotor de la igualdad.</p>	<p style="text-align: center;">PROGRAMA SECTORIAL DE EDUCACIÓN 2011-2016</p> <p>OBJETIVO 5 Incrementar las oportunidades de acceso a programas educativos no formales orientados a la comunidad en las áreas de cultura, tecnología, arte, salud y deporte.</p> <p>ESTRATEGIA 5.2 Promover y coordinar eventos en los ámbitos local, regional, nacional, internacional, a efecto de impulsar el desarrollo humano y las expresiones que caracterizan y conforman la identidad artística, cultural y deportiva de los veracruzanos.</p> <p>LÍNEA DE ACCIÓN 5.2.2 Establecer programas para la promoción y formación de valores, la cultura de la sustentabilidad, la identidad nacional, la equidad de género, la atención y respeto a migrantes, y el sentido de pertenencia a un grupo social.</p>
---	---

VINCULACIÓN CON EL POA DEL CENTRO DE TRABAJO: Ese proyecto se vincula con las actividades del POA de los siguientes centros de trabajo:

- 104- Unidad de Género
-

OBJETIVO DEL PROYECTO: Equidad de Género promovida en los planteles del COBAEV.

NOMBRE DEL INDICADOR	DESCRIPCIÓN DEL INDICADOR	FÓRMULA DEL INDICADOR	UNIDAD DE MEDIDA	FRECUENCIA DE MEDICIÓN	META O CRITERIO DE DESEMPEÑO	
					LÍNEA DE BASE	ALCANCE AL 2016
Proporción de alumnos beneficiados con estrategias de promoción de la equidad de género.	Del total de alumnos del COBAEV inscritos en el ciclo escolar este indicador mostrará el porcentaje de jóvenes que participan en estrategias de promoción de la equidad de género (actividades, talleres y cursos de sensibilización y capacitación).	$(\text{Número de alumnos que participan en estrategias de promoción de la equidad de género} / \text{Total de alumnos inscritos en el ciclo escolar}) \times 100$	Porcentaje	Anual	30%	x>80%

CENTRO DE TRABAJO DIRECCIÓN ACADÉMICA Subdirección Académica Departamento de Tecnologías de la Información	PROGRAMA INSTITUCIONAL DE DESARROLLO 2011-2016 NOMBRE DEL PROYECTO: USO DE EQUIPO Y MATERIALES APROPIADOS EN LA PRESTACIÓN DEL SERVICIO EDUCATIVO.
<p>DESCRIPCIÓN DEL PROYECTO: Consiste en renovar e incrementar la planta tecnológica de los planteles, coordinaciones de zona y oficinas centrales del Colegio de Bachilleres del Estado de Veracruz. Los equipos instalados serán actualizados y/o ensamblados en el Departamento de Tecnologías de la Información, con ello, prolongamos la vida útil de los equipos al eliminar gradualmente la obsolescencia en los bienes reemplazados, con el fin de contribuir a una reingeniería total del Sistema que actualmente funciona en el Colegio para migrarlo a una plataforma Web donde tendrán acceso los alumnos a la consulta de material vía Internet, tal es el caso del Sistema Automatizado de Bibliotecas (S.A.B), el cual fortalecerá a todas las bibliotecas de cada uno de los planteles, incrementando el número de usuarios y promoviendo mecanismos que permitan hacer más eficiente el servicio de préstamo del acervo bibliográfico y el trabajo bibliotecario en todos los planteles.</p>	
ALINEACIÓN CON LA PLANEACIÓN ESTATAL	
PLAN VERACRUZANO DE DESARROLLO 2011-2016 EJE DE GOBIERNO III: Construir el presente: un mejor futuro para todos. TEMA III.4: Educación de calidad: clave de la prosperidad. OBJETIVO: Brindar una educación de calidad en todos los niveles y modalidades atendiendo las necesidades de los veracruzanos.	PROGRAMA SECTORIAL DE EDUCACIÓN 2011-2016 OBJETIVO 9 Mejorar de manera integral y transparente los procesos de gestión institucional ESTRATEGIA 9.2 Diseñar un sistema integral de gestión administrativa moderno, eficaz y eficiente, orientado al servicio y a los resultados, a través del concepto de Gobierno Digital. ESTRATEGIA 9.4 Establecer políticas eficientes y de calidad en materia de tecnologías de la Información y la Comunicación. LÍNEA DE ACCIÓN 9.2.1 Crear procesos para hacer mas ágiles y eficientes los servicios administrativos a través de la modernización tecnológica. LÍNEA DE ACCIÓN 9.4. 2 actualizar y renovar el equipamiento tecnológico y de comunicación tanto en los servicios educativos como en los administrativos y de gestión a fin de que respondan a las necesidades del servicio
VINCULACIÓN CON EL POA DEL CENTRO DE TRABAJO: Ese proyecto se vincula con las actividades del POA de los siguientes centros de trabajo: <ul style="list-style-type: none"> ➤ 102- Departamento de Tecnologías de la Información ➤ 308- Subdirección Académica 	
OBJETIVO DEL PROYECTO: Modernización de la infraestructura tecnológica del COBAEV y del servicio bibliográfico realizados con el fin de contribuir a una reingeniería de los Sistemas Tecnológicos del Colegio.	



NOMBRE DEL INDICADOR	DESCRIPCIÓN DEL INDICADOR	FÓRMULA DEL INDICADOR	UNIDAD DE MEDIDA	FRECUENCIA DE MEDICIÓN	META O CRITERIO DE DESEMPEÑO	
					LÍNEA DE BASE	ALCANCE AL 2016
Índice de variación Proporcional acervo bibliográfico.	Este indicador nos dará el índice de variación proporcional del acervo bibliográfico adquirido en el ciclo escolar actual en relación al ciclo anterior.	(Número de títulos bibliográficos adquiridos durante el año/ Número total de títulos bibliográficos) -1 X100	Volúmenes	Anual	19.41% (2010-2011)	20%
Índice de variación Proporcional de usuarios del servicio de bibliotecas.	Este indicador nos dará el índice de variación de usuarios del servicio de bibliotecas a través del sistema SAB en relación al ciclo anterior.	(Total de usuarios del servicio de bibliotecas del ciclo escolar actual / Total de usuarios del servicio de bibliotecas del ciclo escolar inmediato anterior) X100	Porcentaje índice de variación	Anual	13.54% (2010)	14%
Proporción de equipo renovado.	Del total del equipo de cómputo obsoleto o fuera de servicio que hay en el COBAEV, este indicador nos dará el porcentaje del mismo que ha sido renovado o actualizado.	(Total de equipo en servicio / total de equipo obsoleto y fuera servicio) X 100	Porcentaje	Anual	20 %	x< 10%

CENTRO DE TRABAJO DIRECCIÓN ACADÉMICA Departamento de Servicios Escolares, DIRECCIÓN DE PLANEACIÓN PROGRAMACIÓN Y PRESUPUESTO, Departamento de Planeación Institucional, En coordinación con el Departamento de Tecnologías de la Información	PROGRAMA INSTITUCIONAL DE DESARROLLO 2011-2016 NOMBRE DEL PROYECTO: INSTRUMENTOS DE SEGUIMIENTO Y MEDICIÓN
---	---

DESCRIPCIÓN DEL PROYECTO: Se orienta a la actualización de la base de datos del Sistema CODISE para continuar brindando una atención eficiente y oportuna, mediante una adecuada administración del historial académico de todos los alumnos del Colegio. Con el apoyo de la información registrada de los Formatos 911.7 y 911.8, se elaborará la Estadística Básica que permitirá desarrollar una adecuada planeación, análisis y evaluación del ciclo escolar; asimismo, en cuanto al proceso de registro y certificación, se replantearán los procedimientos a efecto de descentralizar la emisión de certificados, proporcionándole al personal de control escolar en planteles, las herramientas, la capacitación y los mecanismos logísticos fundamentales, para lograr la impresión oportuna de los certificados completos y diplomas de capacitación.

ALINEACIÓN CON LA PLANEACIÓN ESTATAL

PLAN VERACRUZANO DE DESARROLLO 2011-2016 EJE DE GOBIERNO III: Construir el presente: un mejor futuro para todos. TEMA III.4: Educación de calidad: clave de la prosperidad. OBJETIVO: Transformar e innovar de manera integral y transparente los procesos de gestión de recursos financieros, técnicos, materiales y de personal del sector educativo.	PROGRAMA SECTORIAL DE EDUCACIÓN 2011-2016 OBJETIVO 9 Mejorar de manera integral y transparente los procesos de gestión institucional ESTRATEGIA 9.2 Diseñar un sistema integral de gestión administrativa moderno, eficaz y eficiente, orientado al servicio y a los resultados, a través del concepto de Gobierno Digital. LÍNEA DE ACCIÓN 9.2.1 Crear procesos para hacer mas ágiles y eficientes los servicios administrativos a través de la modernización tecnológica.
--	--

VINCULACIÓN CON EL POA DEL CENTRO DE TRABAJO: Ese proyecto se vincula con las actividades del POA de los siguientes centros de trabajo:

- 303- Departamento de Servicios Escolares
- 402- Departamento de Planeación Institucional
- 801 al 861- Planteles

OBJETIVO DEL PROYECTO: Sistema CODISE actualizado para una adecuada administración del historial académico.

NOMBRE DEL INDICADOR	DESCRIPCIÓN DEL INDICADOR	FÓRMULA DEL INDICADOR	UNIDAD DE MEDIDA	FRECUENCIA DE MEDICIÓN	META O CRITERIO DE DESEMPEÑO	
					LÍNEA DE BASE	ALCANCE AL 2016
Proporción de historiales académicos actualizados en el Sistema CODISE.	De la matrícula total de estudiantes inscritos en sexto semestre, este indicador mostrará el porcentaje de historiales académicos actualizados en el Sistema CODISE.	(Número de historiales académicos actualizados en el Sistema CODISE / Número total de estudiantes inscritos a sexto semestre) X 100	Porcentaje	Anual	80%	95%

CENTRO DE TRABAJO DIRECCIÓN GENERAL - Representante de la Dirección en el Sistema de Gestión de la Calidad, en coordinación con: DIRECCIÓN DE PLANTACIÓN, PROGRAMACIÓN Y PRESUPUESTO - Departamento de Planeación Institucional DIRECCIÓN ACADÉMICA Departamento de Planeación Académica Departamento de Superación de Personal	PROGRAMA INSTITUCIONAL DE DESARROLLO 2011-2016 NOMBRE DEL PROYECTO: FORMACIÓN Y ACTUALIZACIÓN DE PERSONAL
<p>DESCRIPCIÓN DEL PROYECTO: Está enfocado a elevar el grado de profesionalización de los trabajadores docentes, administrativos y directivos de la institución, a partir de la detección de necesidades de capacitación y de una adecuada selección de cursos, talleres y actividades de formación y actualización; mismos que contribuyan al fortalecimiento del desempeño laboral y las competencias que requieren ser desarrolladas en los puestos de trabajo, así como a la mejora continua del ambiente laboral.</p> <p>De igual manera se orienta al otorgamiento de estímulos económicos a los docentes que se destaquen en el desempeño de sus funciones y que además, apoyen en una diversidad de actividades que se dan cotidianamente en los planteles, no propias de la función docente, pero necesarias para consolidar la formación integral de los estudiantes.</p>	
ALINEACIÓN CON LA PLANEACIÓN ESTATAL	
PLAN VERACRUZANO DE DESARROLLO 2011-2016 EJE DE GOBIERNO III: Construir el presente: un mejor futuro para todos TEMA III.4: Educación de calidad: clave de la prosperidad OBJETIVOS: <ul style="list-style-type: none"> • Promover el fortalecimiento del capital humano del Sector, a través de su profesionalización y formación continua. 	PROGRAMA SECTORIAL DE EDUCACIÓN 2011-2016 OBJETIVO 3 Incrementar el número de docentes que participan en oportunidades de formación continua y profesionalización de acuerdo con el nivel educativo en el que laboran así como capacitar y actualizar al personal de apoyo a la educación. ESTRATEGIA 3.3. Promover que el personal de apoyo y asistencia a la educación desarrolle competencias que favorezcan su desempeño laboral. LÍNEAS DE ACCIÓN 3.3.1 Ofertar oportunidades de formación, actualización, capacitación y superación profesional a través de un Programa de profesionalización de servidores públicos del sector.
<p>VINCULACIÓN CON EL POA DEL CENTRO DE TRABAJO: Ese proyecto se vincula con las actividades del POA de los siguientes centros de trabajo:</p> <ul style="list-style-type: none"> ➤ 100- Dirección General ➤ 102- Departamento de Tecnologías de la Información ➤ 200- Dirección Administrativa ➤ 201- Departamento de Recursos Humanos ➤ 301- Departamento de Planeación Académica ➤ 305- Departamento de Superación de Personal ➤ 400- Dirección de Planeación, Programación y Presupuesto ➤ 402- Departamento de Planeación Institucional. ➤ 801 al 861- Planteles 	
<p>OBJETIVO DEL PROYECTO: Formación y capacitación del personal, realizadas acorde a la detección de las necesidades para la mejora del servicio educativo.</p>	

NOMBRE DEL INDICADOR	DESCRIPCIÓN DEL INDICADOR	FÓRMULA DEL INDICADOR	UNIDAD DE MEDIDA	FRECUENCIA DE MEDICIÓN	META O CRITERIO DE DESEMPEÑO	
					LÍNEA DE BASE	ALCANCE AL 2016
Proporción de cumplimiento al programa de capacitación al personal directivo y administrativo.	Del total de capacitaciones al personal directivo y administrativo programadas, este indicador muestra qué porcentaje de capacitaciones realizadas.	$(\text{Número de capacitaciones realizadas al personal directivo y administrativo} / \text{Total de capacitaciones programadas}) \times 100$	Porcentaje	Anual	80% (2010)	95%
Proporción de docentes beneficiados en el Programa de estímulos al desempeño.	Del total de docentes que son susceptibles de recibir el estímulo económico, este indicador muestra el porcentaje de docentes que son beneficiados.	$(\text{Docentes beneficiados en el Programa de estímulos al desempeño} / \text{Docentes susceptibles de ser beneficiados}) \times 100$	Porcentaje	Anual	66%	78%
Proporción de actividades realizadas de formación y actualización docente.	Del total de actividades realizadas en relación a la formación y actualización docente, este indicador mostrará el porcentaje de actividades realizadas en el año.	$(\text{Número de actividades realizadas} / \text{Número de actividades programadas}) \times 100$	Porcentaje	Anual	95.50%	97%

CENTRO DE TRABAJO DIRECCIÓN ACADÉMICA Departamento de Superación de personal	PROGRAMA INSTITUCIONAL DE DESARROLLO 2011-2016 NOMBRE DEL PROYECTO: BECAS A TRABAJADORES
--	---

DESCRIPCIÓN DEL PROYECTO: El programa de becas para personal docente y administrativo surge con el propósito de formar, actualizar y complementar los conocimientos del personal, haciéndolos afines a las funciones que desempeñan en sus centros de trabajo. El programa operará a través de un Comité de Becas, conformado por los Directores de Área, cuya función primordial será la de dictaminar sobre las solicitudes de becas y los montos a otorgar, en apego a los lineamientos que establecidos.

ALINEACIÓN CON LA PLANEACIÓN ESTATAL

PLAN VERACRUZANO DE DESARROLLO 2011-2016	PROGRAMA SECTORIAL DE EDUCACIÓN 2011-2016
<p>EJE DE GOBIERNO III: Construir el presente: un mejor futuro para todos.</p> <p>TEMA III.4: Educación de calidad: clave de la prosperidad.</p> <p>OBJETIVO: Brindar una educación de calidad en todos los Niveles y modalidades atendiendo las necesidades de los veracruzanos</p>	<p>OBJETIVO 3 Incrementar el número de docentes que participan en oportunidades de formación continua y profesionalización de acuerdo con el nivel educativo en el que laboran así como capacitar y actualizar al personal de apoyo a la educación.</p> <p>ESTRATEGIA 3.3 Promover que el personal de apoyo y asistencia a la educación desarrolle competencias que favorezcan su desempeño laboral.</p> <p>LÍNEAS DE ACCIÓN 3.3.1 Ofertar oportunidades de formación, actualización, capacitación y superación profesional a través de un Programa de profesionalización de servidores públicos del sector.</p>

VINCULACIÓN CON EL POA DEL CENTRO DE TRABAJO: Ese proyecto se vincula con las actividades del POA de los siguientes centros de trabajo:

- 305- Departamento de Superación de Personal

OBJETIVO DEL PROYECTO: Incrementar el número de personal capacitado en cursos, diplomados y posgrados, con el fin de dar un servicio educativo de calidad.

NOMBRE DEL INDICADOR	DESCRIPCIÓN DEL INDICADOR	FÓRMULA DEL INDICADOR	UNIDAD DE MEDIDA	FRECUENCIA DE MEDICIÓN	META O CRITERIO DE DESEMPEÑO	
					LÍNEA DE BASE	ALCANCE AL 2016
Porcentaje de reuniones realizadas.	Es un porcentaje que representa el grado de cumplimiento de las reuniones programadas.	$(\text{Número de reuniones realizadas} / \text{Número de reuniones programadas}) \times 100$	Porcentaje	Anual	97.50%	98%

CENTRO DE TRABAJO	PROGRAMA INSTITUCIONAL DE DESARROLLO 2011-2016
DIRECCIÓN ACADÉMICA Departamento de Servicios Docentes	NOMBRE DEL PROYECTO: EVALUACIÓN DEL DESARROLLO DE COMPETENCIAS EN LOS ESTUDIANTES

DESCRIPCIÓN DEL PROYECTO: A través de este proyecto se impulsará y fortalecerá el desarrollo de los estudiantes del nivel medio superior, propiciando el interés por el estudio de las ciencias y/o la práctica de algún deporte para mejorar su calidad de vida.

- Olimpiadas de la ciencia
- Concursos de ciencia y tecnología

ALINEACIÓN CON LA PLANEACIÓN ESTATAL

PLAN VERACRUZANO DE DESARROLLO 2011-2016	PROGRAMA SECTORIAL DE EDUCACIÓN 2011-2016
<p>EJE DE GOBIERNO III: Construir el presente: un mejor futuro para todos.</p> <p>TEMA III.4: Educación de calidad: clave de la prosperidad.</p> <p>OBJETIVO Brindar una educación de calidad en todos los niveles y modalidades atendiendo las necesidades de los veracruzanos y mejorar el desempeño escolar en todos los niveles y modalidades educativas.</p>	<p>OBJETIVO 4 Mejorar los resultados del logro educativo de los alumnos, las instituciones y el sistema educativo, incluyendo las evaluaciones nacionales e internacionales.</p> <p>ESTRATEGIA 4.1 Promover el uso pedagógico de las evaluaciones nacionales e internacionales.</p> <p>ESTRATEGIA 4.2 Generar la Mejora continua de los resultados en evaluaciones educativas nacionales e internacionales</p> <p>LÍNEA DE ACCIÓN 4.1.2 Elaborar materiales educativos que permitan a los maestros y alumnos utilizar los resultados de evaluaciones nacionales e internacionales para mejorar el aprendizaje y subsanar deficiencias.</p> <p>LÍNEA DE ACCIÓN 4.2.1 Incrementar los puntajes obtenidos por los alumnos en las evaluaciones nacionales e internacionales.</p>

VINCULACIÓN CON EL POA DEL CENTRO DE TRABAJO: Ese proyecto se vincula con las actividades del POA de los siguientes centros de trabajo:

- 306- Departamento de Servicios Docentes
- 704 al 711- Coordinaciones de Zona
- 801 al 861- Planteles

OBJETIVO DEL PROYECTO: Alumnos del COBAEV fortalecidos en su desarrollo académico y deportivo con el fin de mejorar su calidad de vida.

NOMBRE DEL INDICADOR	DESCRIPCIÓN DEL INDICADOR	FÓRMULA DEL INDICADOR	UNIDAD DE MEDIDA	FRECUENCIA DE MEDICIÓN	META O CRITERIO DE DESEMPEÑO	
					LÍNEA DE BASE	ALCANCE AL 2016
Proporción de participación del COBAEV en Olimpiadas de la Ciencia y Concursos de Ciencia y Tecnología.	Del total de Olimpiadas de la Ciencia y Concursos de Ciencia y Tecnología convocados, este indicador mostrará porcentaje de participación del COBAEV en los mismos.	(Número de participación del COBAEV en Olimpiadas de la Ciencia y Concursos de Ciencia y Tecnología / Total de convocatorias) X 100	Porcentaje	Anual	100% (2010)	100%

CENTRO DE TRABAJO DIRECCIÓN ACADÉMICA En coordinación con la DIRECCIÓN DE OPERACIÓN REGIONAL , Departamento de Proyectos Estratégicos - Eventos Especiales.	PROGRAMA INSTITUCIONAL DE DESARROLLO 2011-2016 NOMBRE DEL PROYECTO: VALIDACIÓN DEL DESARROLLO INTEGRAL DEL ESTUDIANTE
DESCRIPCIÓN DEL PROYECTO: Tiene la finalidad de favorecer el desarrollo de los bachilleres y docentes a través de actividades de animación y promoción artística, cultural, recreativa y deportiva que se realizan en los Encuentros de conocimientos, arte, cultura y deporte en sus tres fases, regional, estatal y zona sur-sureste.	
ALINEACIÓN CON LA PLANEACIÓN ESTATAL	
PLAN VERACRUZANO DE DESARROLLO 2011-2016 EJE DE GOBIERNO III: Construir el presente: un mejor futuro para todos. TEMA III.4: Educación de calidad: clave de la prosperidad. OBJETIVO Brindar una educación de calidad en todos los niveles y modalidades atendiendo las necesidades de los veracruzanos y mejorar el desempeño escolar en todos los niveles y modalidades educativas.	PROGRAMA SECTORIAL DE EDUCACIÓN 2011-2016 OBJETIVO 4 Mejorar los resultados del logro educativo de los alumnos, las instituciones y el sistema educativo, incluyendo las evaluaciones nacionales e internacionales. ESTRATEGIA 4.1 Promover el uso pedagógico de las evaluaciones nacionales e internacionales. ESTRATEGIA 4.2 Generar la Mejora continua de los resultados en evaluaciones educativas nacionales e internacionales LÍNEA DE ACCIÓN 4.1.2 Elaborar materiales educativos que permitan a los maestros y alumnos utilizar los resultados de evaluaciones nacionales e internacionales para mejorar el aprendizaje y subsanar deficiencias. LÍNEA DE ACCIÓN 4.2.1 Incrementar los puntajes obtenidos por los alumnos en las evaluaciones nacionales e internacionales.
VINCULACIÓN CON EL POA DEL CENTRO DE TRABAJO: Ese proyecto se vincula con las actividades del POA de los siguientes centros de trabajo: <ul style="list-style-type: none"> ➤ 100- Dirección General ➤ 101- Enlace Interinstitucional de Coordinadores ➤ 102- Departamento de Tecnologías de la Información ➤ 200- Dirección Administrativa ➤ 203- Departamento de Recursos Financieros ➤ 300- Dirección Académica ➤ 301- Departamento de Planeación Académica ➤ 303- Departamento de Servicios Escolares ➤ 304- Departamento de Evaluación Educativa ➤ 305- Departamento de Superación de Personal ➤ 306- Departamento de Servicios Docentes ➤ 308- Subdirección Académica ➤ 400- Dirección de Planeación, Programación y Presupuesto ➤ 703- Departamento de Proyectos Estratégicos ➤ 704 al 711- Coordinaciones de Zona ➤ 801 al 861- Planteles 	
OBJETIVO DEL PROYECTO: Alumnos del COBAEV fortalecidos en su capacidad intelectual, artística, recreativa y deportiva, mediante competiciones con el mismo nivel de educación media superior nacional e internacional.	



NOMBRE DEL INDICADOR	DESCRIPCIÓN DEL INDICADOR	FÓRMULA DEL INDICADOR	UNIDAD DE MEDIDA	FRECUENCIA DE MEDICIÓN	META O CRITERIO DE DESEMPEÑO	
					LÍNEA DE BASE	ALCANCE AL 2016
Proporción de Encuentros de conocimiento, arte, cultura y deporte fase regional.	Del total de encuentros de conocimiento, arte, cultura y deporte fase regional, programados, este indicador mostrará el porcentaje de eventos realizados.	$(\text{Número de encuentros de conocimiento, arte, cultura y deporte fase regional realizados} / \text{Total de eventos programados}) \times 100$	Porcentaje	Anual	100%	100%
Proporción de Encuentros de conocimiento, arte, cultura y deporte fase estatal.	Del total de encuentros de conocimiento, arte, cultura y deporte fase estatal, programados, este indicador mostrará el porcentaje de eventos realizados.	$(\text{Número de encuentros de conocimiento, arte, cultura y deporte fase estatal realizados} / \text{Total de eventos programados}) \times 100$	Porcentaje	Anual	100%	100%
Proporción de Participación en Encuentro académico, cultural y deportivo de los Colegios de Bachilleres de la zona sur-sureste.	Del total de encuentros académicos, cultural y deportivo de los Colegios de Bachilleres de la zona sur-sureste programados, este indicador mostrará el porcentaje de eventos realizados.	$(\text{Número de encuentros académicos, cultural y deportivo de los Colegios de Bachilleres de la zona sur-sureste realizados} / \text{Total de eventos programados}) \times 100$	Porcentaje	Anual	100%	100%

CENTRO DE TRABAJO DIRECCIÓN ACADÉMICA Departamento de Servicios Escolares En coordinación con el Departamento de Tecnologías de la Información	PROGRAMA INSTITUCIONAL DE DESARROLLO 2011-2016 NOMBRE DEL PROYECTO: SISTEMA INTEGRAL DE ADMINISTRACIÓN ESCOLAR.
---	--

DESCRIPCIÓN DEL PROYECTO: Se enfoca al análisis detallado de todos los sistemas informáticos que se utilizan dentro de las áreas del Colegio, incluyendo la innovación del sistema CODISE-COBAEV, para realizar una reingeniería que conlleve a una estandarización de la información y de la plataforma institucional de desarrollo, y así contar con un seguimiento eficaz y oportuno de los procesos de verificación de registro de calificaciones, mejorando el proceso de credencialización y otros que se desarrollan con el apoyo de estos sistemas, a favor de la calidad del servicio educativo.

ALINEACIÓN CON LA PLANEACIÓN ESTATAL

PLAN VERACRUZANO DE DESARROLLO 2011-2016 EJE DE GOBIERNO III: Construir el presente: un mejor futuro para todos. TEMA III.4: Educación de calidad: clave de la prosperidad. OBJETIVO: Transformar e innovar de manera integral y transparente los procesos de gestión de recursos financieros, técnicos, materiales y de personal del sector educativo.	PROGRAMA SECTORIAL DE EDUCACIÓN 2011-2016 OBJETIVO 9 Mejorar de manera integral y transparente los procesos de gestión institucional ESTRATEGIA 9.2 Diseñar un sistema integral de gestión administrativa moderno, eficaz y eficiente, orientado al servicio y a los resultados, a través del concepto de Gobierno Digital. LÍNEA DE ACCIÓN 9.2.1 Crear procesos para hacer mas ágiles y eficientes los servicios administrativos a través de la modernización tecnológica.
--	--

VINCULACIÓN CON EL POA DEL CENTRO DE TRABAJO: Ese proyecto se vincula con las actividades del POA de los siguientes centros de trabajo:

- 102- Departamento de Tecnologías de la Información
- 303- Departamento de Servicios Escolares

OBJETIVO DEL PROYECTO: Sistemas Informáticos actualizados e implementados en el COBAEV, a partir de una reingeniería y mejora de los procesos.

NOMBRE DEL INDICADOR	DESCRIPCIÓN DEL INDICADOR	FÓRMULA DEL INDICADOR	UNIDAD DE MEDIDA	FRECUENCIA DE MEDICIÓN	META O CRITERIO DE DESEMPEÑO	
					LÍNEA DE BASE	ALCANCE AL 2016
Proporción de certificados entregados, emitidos por el sistema CODISE-COBAEV.	De total de certificados programados en el sistema CODISE-COBAEV, este indicador nos mostrará el porcentaje de certificados que fueron entregados a los estudiantes regulares en el tiempo establecido.	$(\text{Número de certificados que fueron entregados a los estudiantes regulares en el tiempo establecido} / \text{Total de certificados programados en el sistema CODISE-COBAEV}) \times 100$	Porcentaje	Anual	90%	95%



NOMBRE DEL INDICADOR	DESCRIPCIÓN DEL INDICADOR	FÓRMULA DEL INDICADOR	UNIDAD DE MEDIDA	FRECUENCIA DE MEDICIÓN	META O CRITERIO DE DESEMPEÑO	
					LÍNEA DE BASE	ALCANCE AL 2016
Porcentaje de Indicadores de Evaluación emitidos por el Sistema CODISE.	Del total de indicadores educativos emitidos por el sistema CODISE, este indicador representa el porcentaje de indicadores educativos generados por este sistema.	(Número de indicadores educativos obtenidos a través de CODISE / Total de indicadores educativos del COBAEV) X 100	Porcentaje	Anual	50% (2010)	100%

CENTRO DE TRABAJO COORDINACIONES DE ZONA	PROGRAMA INSTITUCIONAL DE DESARROLLO 2011-2016 NOMBRE DEL PROYECTO: SUPERVISIÓN AL SERVICIO EDUCATIVO POR ZONAS
<p>DESCRIPCIÓN DEL PROYECTO: Se enfoca a la gestión que realizan las coordinaciones de zona en cuanto a la supervisión y seguimiento al servicio educativo ofertado por los planteles. También se orienta a la gestión de recursos en el ámbito regional y de la participación social y comunitaria, para apoyar con mayor eficacia y eficiencia a los directivos y cuerpo docente, mediante acciones de mejora para el fomento de la excelencia educativa y la satisfacción de los estudiantes, en el marco del Sistema de Gestión de la Calidad.</p>	
ALINEACIÓN CON LA PLANEACIÓN ESTATAL	
<p style="text-align: center;">PLAN VERACRUZANO DE DESARROLLO 2011-2016</p> <p>EJE DE GOBIERNO III: Construir el presente: un mejor futuro para todos</p> <p>TEMA III.4: Educación de calidad: clave de la prosperidad</p> <p>OBJETIVOS:</p> <ul style="list-style-type: none"> • Brindar una educación de calidad en todos los niveles y modalidades atendiendo a las necesidades de los veracruzanos. • Transformar e innovar de manera integral y transparente los procesos de gestión de los recursos financieros, técnicos, materiales y del personal del Sector Educativo 	<p style="text-align: center;">PROGRAMA SECTORIAL DE EDUCACIÓN 2011-2016</p> <p>OBJETIVO 1 Mejorar la calidad del servicio educativo en todos los tipos y modalidades incrementando su equidad, relevancia, pertinencia, eficacia y eficiencia</p> <p>OBJETIVO 11 Incrementar la participación social en la educación para mejorar el desempeño escolar y la gestión comunitaria.</p> <p>ESTRATEGIA 1.5 Diseñar mecanismos para la rendición de cuentas de los resultados educativos en planteles escolares</p> <p>ESTRATEGIA 11.1 Estructurar y reglamentar las formas de participación social para asegurar la idoneidad y eficacia de su intervención en la organización escolar.</p> <p>LÍNEA DE ACCIÓN 1.5.1 Incorporar un modelo de gestión escolar en los planteles educativos pertinente a cada nivel y modalidad, que garantice la transparencia y rendición de cuentas.</p> <p>LÍNEA DE ACCIÓN 1.5.2 Evaluar las solicitudes de recursos de los planteles escolares en función de los resultados educativos esperados.</p> <p>LÍNEA DE ACCIÓN 11.1.2 constituir formas de participación social idóneas que permitan a la comunidad apoyar la acción educativa de la escuela.</p>
<p>VINCULACIÓN CON EL POA DEL CENTRO DE TRABAJO: Ese proyecto se vincula con las actividades del POA de los siguientes centros de trabajo:</p> <ul style="list-style-type: none"> ➤ 100- Dirección General ➤ 101- Enlace Interinstitucional de Coordinadores ➤ 102- Departamento de Tecnologías de la Información ➤ 203- Departamento de Recursos Financieros ➤ 400- Dirección de Planeación, Programación y Presupuesto ➤ 701- Departamento de Vinculación ➤ 703- Departamento de Proyectos Estratégicos ➤ 704 al 711- Coordinaciones de Zona 	
<p>OBJETIVO DEL PROYECTO: Acciones de supervisión y seguimiento al servicio educativo desarrolladas de manera eficaz, por las coordinaciones de zona.</p>	

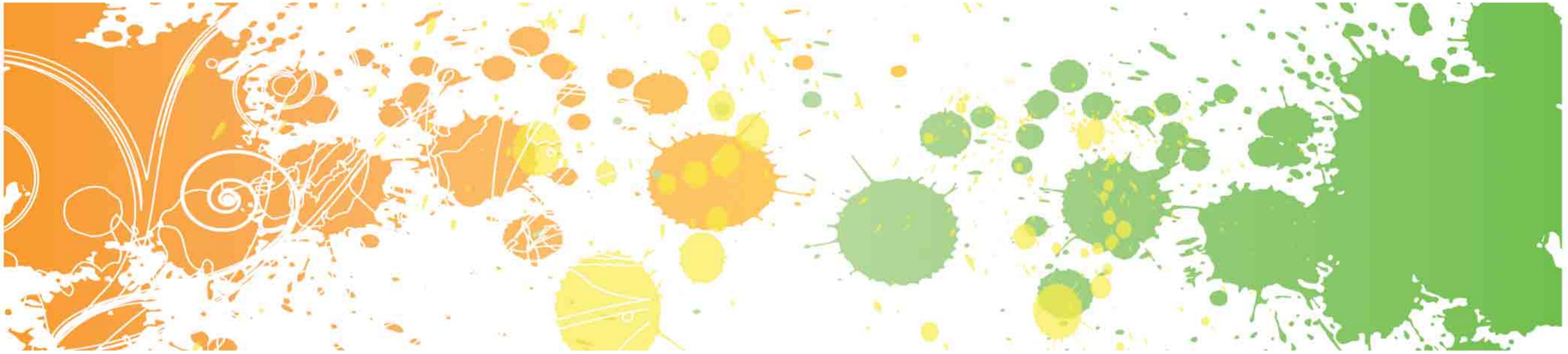

NOMBRE DEL INDICADOR	DESCRIPCIÓN DEL INDICADOR	FÓRMULA DEL INDICADOR	UNIDAD DE MEDIDA	FRECUENCIA DE MEDICIÓN	META O CRITERIO DE DESEMPEÑO	
					LÍNEA DE BASE	ALCANCE AL 2016
Proporción de cumplimiento de metas programadas en el proyecto "Supervisión al Servicio Educativo por Zonas".	Del total de metas programadas en el proyecto "Supervisión al Servicio Educativo por Zonas", este indicador mostrará el porcentaje de eficacia del proyecto.	$\left(\frac{\text{Número de metas cumplidas en el proyecto "Supervisión al Servicio Educativo por Zonas"}}{\text{Total de metas programadas}} \right) \times 100$	Porcentaje	Anual	0 (2010)	$81 \leq X \leq 110$

CENTRO DE TRABAJO DIRECCIÓN ACADÉMICA Departamento de Supervisiones Académicas	PROGRAMA INSTITUCIONAL DE DESARROLLO 2011-2016 NOMBRE DEL PROYECTO: SUPERVISIONES ACADÉMICAS
--	---

DESCRIPCIÓN DEL PROYECTO: Se llevará a cabo la verificación del desempeño docente en el aula, para determinar el cumplimiento de los programas de estudio y del enfoque pedagógico, mediante el procedimiento operativo Supervisiones Académicas; asimismo, se desarrollará la evaluación del desempeño docente, a través de la plataforma tecnológica del SISEC Electrónico y se realizará una retroalimentación a la planeación, ejecución y evaluación del proceso enseñanza-aprendizaje, como apoyo a la labor del docente.

ALINEACIÓN CON LA PLANEACIÓN ESTATAL

PLAN VERACRUZANO DE DESARROLLO 2011-2016	PROGRAMA SECTORIAL DE EDUCACIÓN 2011-2016
<p>EJE DE GOBIERNO III: Construir el presente: un mejor futuro para todos.</p> <p>TEMA III.4: Educación de calidad: clave de la prosperidad.</p> <p>OBJETIVO: Brindar una educación de calidad en todos los Niveles y modalidades atendiendo las necesidades de los veracruzanos</p>	<p>OBJETIVO 1 Mejorar la calidad del servicio educativo en todos los tipos y modalidades incrementando su equidad, relevancia, pertinencia, eficacia y eficiencia</p> <p>ESTRATEGIA 1.4 Lograr los rasgos definidos en el perfil de egreso previstos para cada nivel educativo.</p> <p>LÍNEA DE ACCIÓN 1.4.1 Diseñar y establecer mecanismos de evaluación de los programas de estudio que permitan valorar el grado de alcance del perfil de egreso en cada nivel educativo.</p>

VINCULACIÓN CON EL POA DEL CENTRO DE TRABAJO: Este proyecto de vincula con las actividades del POA de los siguientes Centros de Trabajo:

- 302- Departamento de Supervisiones Académicas

OBJETIVO DEL PROYECTO: Desempeño docente mejorado a partir de la retroalimentación al proceso de enseñanza-aprendizaje

NOMBRE DEL INDICADOR	DESCRIPCIÓN DEL INDICADOR	FÓRMULA DEL INDICADOR	UNIDAD DE MEDIDA	FRECUENCIA DE MEDICIÓN	META O CRITERIO DE DESEMPEÑO	
					LÍNEA DE BASE	ALCANCE AL 2016
Proporción de supervisiones académicas realizadas.	Del total de supervisiones académicas programadas, este indicador mostrará el porcentaje de las mismas, que fueron realizadas.	$(\text{Número de supervisiones académicas realizadas} / \text{Total de supervisiones programadas}) \times 100$	porcentaje	Anual	100%	100%



NOMBRE DEL INDICADOR	DESCRIPCIÓN DEL INDICADOR	FÓRMULA DEL INDICADOR	UNIDAD DE MEDIDA	FRECUENCIA DE MEDICIÓN	META O CRITERIO DE DESEMPEÑO	
					LÍNEA DE BASE	ALCANCE AL 2016
Índice de desempeño del personal docente.	Este índice representa el promedio de desempeño obtenido de los resultados de la aplicación de los instrumentos de evaluación al desempeño docente (autoevaluación, prueba de conocimientos y heteroevaluación) mediante el SISEC Electrónico.	(Índice de autoevaluación del personal+ prueba de conocimientos + índice de heteroevaluación del personal)/3	índice	anual	86.39 % (2010)	x> 86.39%

CENTRO DE TRABAJO DIRECCIÓN ACADÉMICA Departamento de Servicios Escolares Departamento de Evaluación Educativa	PROGRAMA INSTITUCIONAL DE DESARROLLO 2011-2016 NOMBRE DEL PROYECTO: SEGUIMIENTO Y EVALUACIÓN DE INDICADORES EDUCATIVOS
---	---

DESCRIPCIÓN DEL PROYECTO: Se realizará la recepción de datos estadísticos obtenidos del ciclo anterior en relación a los indicadores educativos, los cuales permitirán la elaboración de los reportes de los mismos, sus comparativos por zona, por plantel y por asignaturas, obteniendo información válida y confiable, posibilitando la toma de decisiones que aseguren la calidad de la educación.

ALINEACIÓN CON LA PLANEACIÓN ESTATAL

PLAN VERACRUZANO DE DESARROLLO 2011-2016 EJE DE GOBIERNO III: Construir el presente: un mejor futuro para todos. TEMA III.4: Educación de calidad: clave de la prosperidad. OBJETIVO: Mejorar el desempeño escolar en todos los niveles y modalidades educativas	PROGRAMA SECTORIAL DE EDUCACIÓN 2011-2016 OBJETIVO 1 Mejorar la calidad el servicio educativo en todos los tipos y modalidades incrementando su equidad, relevancia, pertinencia, eficacia y eficiencia. ESTRATEGIA 1.5 Diseñar mecanismos para la rendición de cuentas de los resultados educativos en los planteles escolares. ACCIÓN 1.5.2 Evaluar las solicitudes de recursos de los planteles escolares en función de los resultados educativos esperados.
---	--

VINCULACIÓN CON EL POA DEL CENTRO DE TRABAJO: Ese proyecto se vincula con las actividades del POA de los siguientes centros de trabajo:

- 303- Departamento de Servicios Escolares
- 304- Departamento de Evaluación Educativa

OBJETIVO DEL PROYECTO: Reportes estadísticos de indicadores educativos elaborados y difundidos.

NOMBRE DEL INDICADOR	DESCRIPCIÓN DEL INDICADOR	FÓRMULA DEL INDICADOR	UNIDAD DE MEDIDA	FRECUENCIA DE MEDICIÓN	META O CRITERIO DE DESEMPEÑO	
					LÍNEA DE BASE	ALCANCE AL 2016
Proporción de Reportes de Indicadores educativos elaborados.	Del total de reportes de indicadores educativos programados, este Indicador nos dirá el porcentaje de reportes realizados.	$(\text{Número de reportes de indicadores educativos realizados} / \text{Número reportes programados}) \times 100$	Porcentaje	Anual	90%	95%

CENTRO DE TRABAJO	PROGRAMA INSTITUCIONAL DE DESARROLLO 2011-2016
DIRECCIÓN GENERAL Representante de la Dirección en el Sistema de Gestión de la Calidad.	NOMBRE DEL PROYECTO: SEGUIMIENTO Y EVALUACIÓN DEL SISTEMA DE GESTIÓN DE LA CALIDAD

DESCRIPCIÓN DEL PROYECTO: Se orienta al seguimiento y evaluación del Sistema de Gestión de la Calidad (SGC), en el ámbito institucional y en las áreas de oficinas centrales, coordinaciones de zona y planteles. Éste se sustenta en los requisitos de la Norma ISO 9001:2008, bajo la cual está certificado el SGC y en el acompañamiento permanente a los centros de trabajo por parte del Representante de la Dirección en el SGC, el Equipo de la Calidad, los Enlaces Técnicos de la Calidad y Auditores Internos.

A partir del análisis de los indicadores de los procesos sustantivos y de apoyo del Sistema de Gestión de la Calidad, se evalúa el desempeño de los mismos y la eficacia del Sistema. De acuerdo a los resultados, se proponen planes y/o acciones que mejoren la calidad del servicio educativo.

ALINEACIÓN CON LA PLANEACIÓN ESTATAL

PLAN VERACRUZANO DE DESARROLLO 2011-2016	PROGRAMA SECTORIAL DE EDUCACIÓN 2011-2016
EJE DE GOBIERNO III: Construir el presente: un mejor futuro para todos.	OBJETIVO 1: Mejorar la calidad del servicio educativo en todos los tipos y modalidades incrementando su equidad, relevancia, pertinencia, eficacia y eficiencia
TEMA III.4: Educación de calidad: clave de la prosperidad.	ESTRATEGIA 1.2 Acreditar los programas educativos y certificar procesos para dar certidumbre de su calidad a la sociedad
OBJETIVO: Brindar una educación de calidad en todos los niveles y modalidades atendiendo a las necesidades de los veracruzanos.	LÍNEA DE ACCIÓN 1.2.2 Certificar los procesos y acreditar los programas de los diferentes niveles educativos, que operan en planteles públicos y privados, ante los organismos pertinentes.

VINCULACIÓN CON EL POA DEL CENTRO DE TRABAJO: Este proyecto se vincula con las actividades del POA de los siguientes centros de trabajo:

- 100- Dirección General
- Los demás centros de trabajo

OBJETIVO DEL PROYECTO: Acciones eficaces implantadas en el ámbito institucional y en los centros de trabajo para mejorar la calidad del servicio educativo

NOMBRE DEL INDICADOR	DESCRIPCIÓN DEL INDICADOR	FÓRMULA DEL INDICADOR	UNIDAD DE MEDIDA	FRECUENCIA DE MEDICIÓN	META O CRITERIO DE DESEMPEÑO	
					LÍNEA DE BASE	ALCANCE AL 2016
Proporción de indicadores de procesos que cumplen con el criterio de desempeño del Sistema de Gestión de la Calidad (SGC)	Del total de los indicadores de procesos del SGC, este resultado mostrará el porcentaje de indicadores que cumplen con el criterio de desempeño establecido.	(Número de indicadores de procesos que cumplen con el criterio de desempeño/ Total de indicadores de los procesos del SGC) X 100	Porcentaje	Anual	94.75% (2010-2011)	96% (2015-2016)

CENTRO DE TRABAJO	PROGRAMA INSTITUCIONAL DE DESARROLLO 2011-2016
DIRECCIÓN DE PLANTACIÓN, PROGRAMACIÓN Y PRESUPUESTO DEPARTAMENTO DE EVALUACIÓN INSTITUCIONAL En coordinación con el Departamento de Tecnologías de la Información	NOMBRE DEL PROYECTO: EVALUACIÓN DEL DESEMPEÑO INSTITUCIONAL DEL COBAEV

DESCRIPCIÓN DEL PROYECTO: Con base en el Modelo de Evaluación se emplea el enfoque sistémico, integrador y ético, a partir de la medición, análisis y difusión continua de resultados, contribuyendo a la toma de decisiones para la mejora del desempeño institucional; mediante la actualización de métodos, técnicas e instrumentos que se utilizan en el seguimiento puntual de los programas institucionales, indicadores y metas de cada proyecto, programados a largo, mediano y corto plazo. Asimismo, este proyecto permite detectar las debilidades y fortalezas que se presenten en la ejecución de los procesos de gestión, a fin de garantizar la eficiencia y mejora de la gestión institucional.

ALINEACIÓN CON LA PLANEACIÓN ESTATAL

PLAN VERACRUZANO DE DESARROLLO 2011-2016	PROGRAMA SECTORIAL DE EDUCACIÓN 2011-2016
<p>EJE DE GOBIERNO III Construir el Presente: un mejor futuro para todos. TEMA: Educación de calidad: clave de la prosperidad. OBJETIVO:</p> <ul style="list-style-type: none"> ➤ Impulsar y fortalecer el desarrollo humano, en todos sus aspectos, para mejorar la calidad de vida de la población. ➤ Transformar e innovar de manera integral y transparente los procesos de gestión de los recursos financieros, técnicos materiales y del personal del Sector Educativo. 	<p>OBJETIVO 1 Mejorar la calidad del servicio educativo en todos los tipos y modalidades incrementando su equidad, relevancia, pertinencia, eficacia y eficiencia.</p> <p>ESTRATEGIA 1 Acreditar programas educativos y certificar procesos para dar certidumbre de su calidad a la sociedad.</p> <p>LÍNEA DE ACCIÓN 1.2.1 Evaluar los programas educativos mediante esquemas de autoevaluación y evaluación externa.</p>

VINCULACIÓN CON EL POA DEL CENTRO DE TRABAJO: Ese proyecto se vincula con las actividades del POA de los siguientes centros de trabajo:

- 102- Departamento de Tecnologías de la Información
- 404- Departamento de Evaluación Institucional
- Los demás Centros de Trabajo

OBJETIVO DEL PROYECTO: Indicadores del desempeño institucional del COBAEV medidos y estimados mediante procedimientos operativos de evaluación.

NOMBRE DEL INDICADOR	DESCRIPCIÓN DEL INDICADOR	FÓRMULA DEL INDICADOR	UNIDAD DE MEDIDA	FRECUENCIA DE MEDICIÓN	META O CRITERIO DE DESEMPEÑO	
					LÍNEA DE BASE	ALCANCE AL 2016
Índice de Eficiencia Programática y Presupuestal.	Este índice representa la relación que evalúa la eficacia de las metas alcanzadas en la programación anual contra la eficacia de los recursos ejercidos por la institución para tal fin.	(Eficacia de las metas alcanzadas/ Eficacia de los recursos ejercidos) X100	Porcentaje	Anual	119% (2010)	x >= 100%

NOMBRE DEL INDICADOR	DESCRIPCIÓN DEL INDICADOR	FÓRMULA DEL INDICADOR	UNIDAD DE MEDIDA	FRECUENCIA DE MEDICIÓN	META O CRITERIO DE DESEMPEÑO	
					LÍNEA DE BASE	ALCANCE AL 2016
Índice global de la Evaluación a Directivos y Administrativos del COBAEV.	Este índice representa la evaluación del desempeño del personal directivo y administrativo, en relación a las pruebas obtenidas de los trabajadores administrativos y directivos sobre los conocimientos, habilidades y actitudes que aplican en sus labores cotidianas.	(indicador de autoevaluación + indicador de la prueba de conocimientos + indicador de heteroevaluación) / 3	Promedio de puntos valorativos	Anual	93.0 (2010)	Índice >= 95
Índice de Desempeño institucional del COBAEV.	Este índice representa el promedio desempeño institucional en relación a la evaluación de los Programas Específicos del Programa Institucional de Desarrollo y la Eficiencia Programática y Presupuestal del COBAEV.	(Índice de desempeño del PIDE + Índice de Eficiencia Programática y Presupuestal) / 2	Promedio de puntos valorativos	Anual	105.25 (2010)	Índice >= 100
Proporción de la satisfacción del ambiente laboral.	Este indicador registra las valoraciones de los trabajadores, vinculados a la evaluación de los principales aspectos relacionados con el ambiente laboral y la organización del trabajo en el Colegio de Bachilleres del Estado de Veracruz.	(Total de puntos de la evaluación del ambiente laboral / Total de puntos de la encuesta del ambiente laboral) X 100	Porcentaje	Anual	76.3% (2011)	Proporción >= 80%

CENTRO DE TRABAJO DIRECCIONES DE ÁREA CONTRALORÍA INTERNA	PROGRAMA INSTITUCIONAL DE DESARROLLO 2011-2016 NOMBRE DEL PROYECTO: MEJORA CONTINUA DEL SERVICIO EDUCATIVO
DESCRIPCIÓN DEL PROYECTO: Se enfoca en la tarea de implementar estrategias eficaces que fortalezcan la comunicación y gestión institucional para la mejora continua del servicio educativo.	
ALINEACIÓN CON LA PLANEACIÓN ESTATAL	
PLAN VERACRUZANO DE DESARROLLO 2011-2016 EJE DE GOBIERNO III: Construir el presente: un mejor futuro para todos. TEMA III.4: Educación de calidad: clave de la prosperidad OBJETIVOS: <ul style="list-style-type: none"> • Brindar una educación de calidad en todos los niveles y modalidades atendiendo a las necesidades de los veracruzanos. • Transformar e innovar de manera integral y transparente los procesos de gestión de los recursos financieros, técnicos, materiales y del personal del Sector Educativo 	PROGRAMA SECTORIAL DE EDUCACIÓN 2011-2016 OBJETIVO 9: Mejorar de manera integral y transparente los procesos de gestión institucional. ESTRATEGIA 9.1: Impulsar un proceso de reingeniería y transformación administrativa y funcional que fomente una organización global, a través del enfoque de procesos, y que promueva la articulación de la Secretaría con las distintas áreas u niveles de gobierno. ESTRATEGIA 9.2: Diseñar un sistema integral de gestión administrativa, moderno, eficaz y eficiente, orientado al servicio de los resultados, a través del concepto de Gobierno Digital. ESTRATEGIA 9.5: Implementar un sistema interno de rendición de cuentas. LÍNEA DE ACCIÓN 9.1.4: Empezar un proceso de reingeniería, reordenamiento administrativo y adecuación normativa de la gestión oportuna y efectiva de trámites y servicios del personal del sector, con el objeto de ejercer un modelo integral de gestión de personal. LÍNEA DE ACCIÓN 9.2.1: Crear procesos para hacer mas ágiles y eficientes los servicios administrativos a través de la modernización tecnológica. LÍNEA DE ACCIÓN 9.5.1: Fortalecer los mecanismos de control, supervisión y asesoría en materia de aplicación de recursos.
VINCULACIÓN CON EL POA DEL CENTRO DE TRABAJO: Ese proyecto se vincula con las actividades del POA de los siguientes centros de trabajo: <ul style="list-style-type: none"> ➤ 100- Dirección General ➤ Direcciones de Área ➤ 304- Departamento de Evaluación Educativa ➤ 600- Contraloría Interna ➤ 704 al 711- Coordinaciones de Zona ➤ 801 al 861- Planteles 	
OBJETIVO DEL PROYECTO: Acciones de mejora del servicio educativo implementadas de manera eficaz en la gestión institucional del COBAEV.	



NOMBRE DEL INDICADOR	DESCRIPCIÓN DEL INDICADOR	FÓRMULA DEL INDICADOR	UNIDAD DE MEDIDA	FRECUENCIA DE MEDICIÓN	META O CRITERIO DE DESEMPEÑO	
					LÍNEA DE BASE	ALCANCE AL 2016
Proporción de cumplimiento de metas programadas en el proyecto Mejora Continua del Servicio Educativo.	Del total de metas programadas en el proyecto "Mejora Continua del Servicio Educativo", este indicador mostrará el porcentaje de eficacia del proyecto.	$(\text{Número de metas cumplidas en el proyecto "Mejora Continua del Servicio Educativo"} / \text{Total de metas programadas}) \times 100$	Porcentaje	Anual	0 (2010)	2016 Mantener el resultado en el rango $81 < X < 110$