ORIENTACIÓN EDUCATIVA
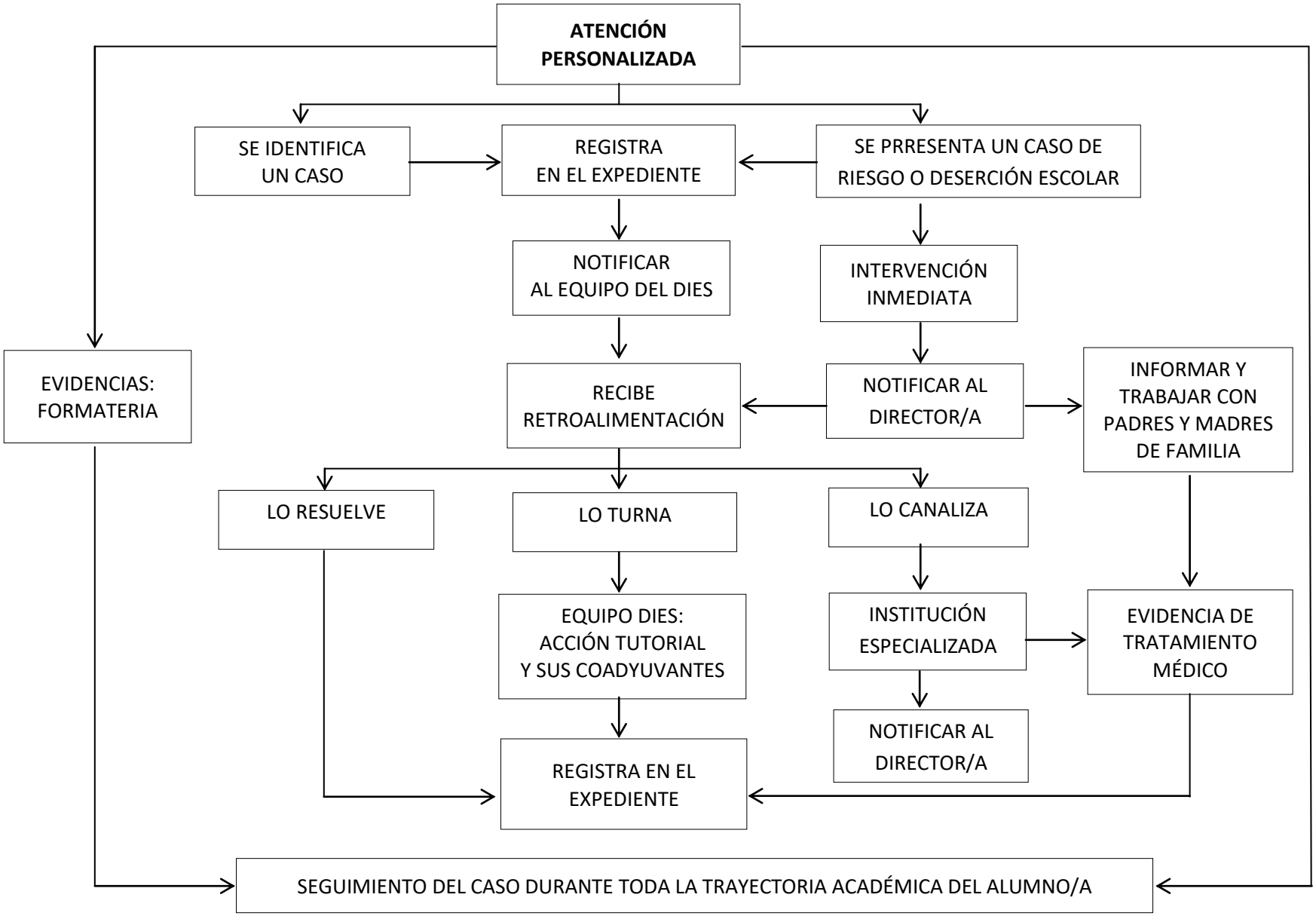
PROCESO GENERAL DE ACTUACIÓN PARA CASOS DE ATENCIÓN PERSONALIZADA